Nr 39 — 34e jaargang

kuifje

HET WEEKBLAD VOOR DE SUPER-JEUGD VAN 7 TOT 77 JAAR

Weer bij ons BOB MORANE: OPERATIE WOLF...

Reportage: ONZE VRIEND, DE WOLF...

25-9-'79

20 F • NEDERLAND f1,35

DE SAX KAN "LOSBARSTEN" SONY CASSETTES NIET.

Doorsnede van het SP-mechanisme

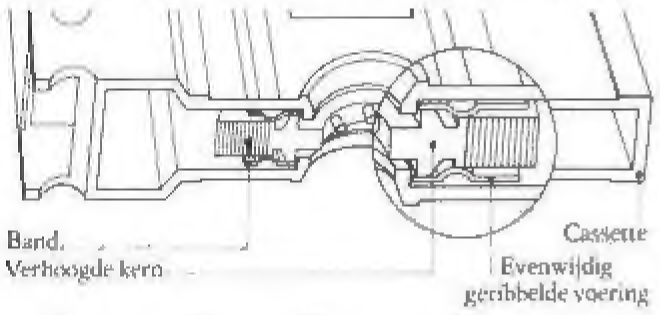

Doorsnede van de normale cassette

Als uw cassette-tapes net zo tekeergaan als menig muzikant in het vuur van z'n spel, dan vrezen wij het ergste voor de reproduktiekwaliteit.

Konventionele tapes willen maar al te vaak slepen, trillen en ongelijkmatig opwinden. Ratelende kernen kunnen eveneens een bron van ergernis zijn.

Gevolgen: kortere levensduur van de tape, en vooral verminderd luistergenot.

Daarom heeft Sony in al z'n nieuwe cassettes een exclusieve Sony vinding toegepast die het tapetransport minstens 50% nauwkeuriger maakt dan tot nu toe mogelijk was.

Het gaat om 'n uiterst klein maar geraffineerd stukje techniek, op z'n Engels "Super Performance Mechanism" genaamd.

Dankzij dit SP-mechanisme lopen onze tapes nu gesmeerd langs de koppen. Zonder slepen, trillen, overmatige slijtage of geratel.

Voor het eerst in de hifi-historie kunnen cassettes wedijveren met de kwaliteit van de "open reel."

Sony brengt deze nieuwe cassettes in 5 kwaliteiten. Van de goedkope, maar voor algemeen gebruik werkelijk goede Sony CHF tot het absolute summum, de Sony FeCr.

Eén tape lichten we er graag uit, omdat het een kompleet nieuw type is. Met een nieuw soort kristal coating.

We noemen 'm Sony CD-α. Een bijzonder gevoelige tape. Een bereik dat grenst aan dat van ferrichrome tapes, maar dan wel minder kostbaar.

Ongetwijfeld een plezierig geluid voor bezitters van hifi cassettedecks.

Laat de muzikanten nu maar weer lekker tekeergaan. Als u 't maar vlekkeloos en onvervormd weergeeft met de nieuwe Sony cassettes.

SP MECHANISM

HET NIEUWE SONY SP-MECHANISME. NOG NOOIT LIEP UW CASSETTE-TAPE ZO GESMEERD.

BOB MORANE

OPERATIE WOLF

TEKST: HENRI VERNES
TEKENINGEN: CORIA

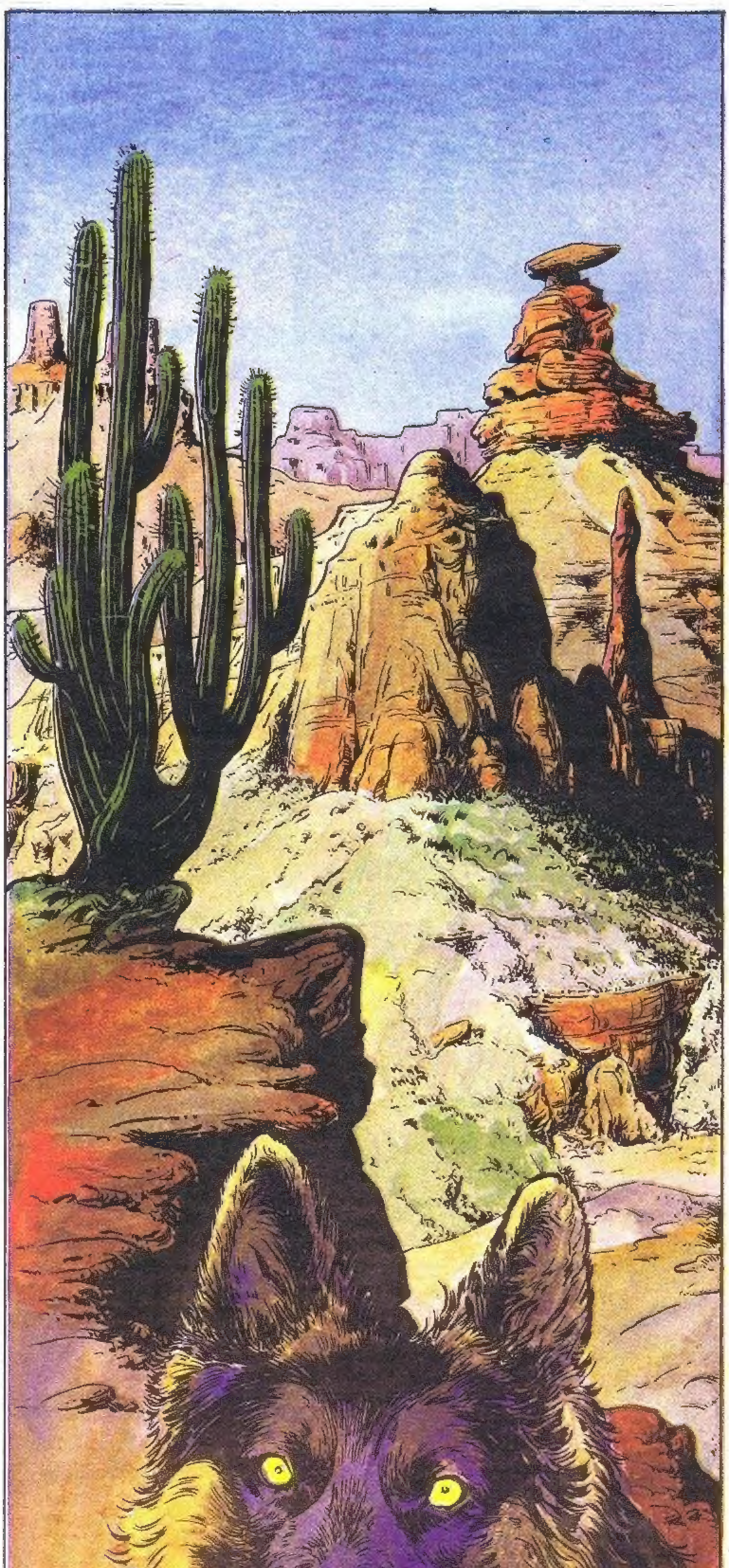

SLA OM

OEF! BIJ TOE DAT WE VAN DE HOOFDWEG AF ZIJN... KUNNEN WE WAT UITPUFFEN TERWIJL WE HET LANDSCHAP BEWONDEREN.
HET LANDSCHAP! WAT U ZEGT, COMMANDANT! HET LIJKT HIER WEL OF WE OP DE MAAN ZIJN!
VLOOOMM VLOMMM
HOUDT DAT VERVELENDE DING NOU NIET OP MET BOVEN ONS HOOFD TE CIRKELEN?
SPREEKT VANZELF, BILL... WE ZIJN HIER VLAKBIJ HET RUIMTEONDERZOEKCENTRUM DESERT POINT, VERGEET DAT NIET.
HÉ, HET LIJKT WEL OFIE 'M SMEERT!
OMDAT WE ER ZO EERLIJK UITZIEN, NATUURLIJK...
IS DIE SPOOKSTAD VAN U NOG VER? HET ZAL ZO WEL DONKER WORDEN.
IK MOET DAT WEGGETJE AAN DE RECHTERKANT ZIEN TE VINDEN... DAAR... IK HEB HET...
EVEN LATER...
NOU BEGINT HET OOK NOG TE WAAIEN! DAT ONTBRAK NOG AAN DIT ONTSPANNENDE TOCHTJE...
DE AVONDWIND... NA ZO'N WARME DAG, STIJGT DE LUCHT EN...
... STIJGEN OF NIET, ER STEEKT IN IEDER GEVAL EEN FIKSE BRIES OP.
RUSTIG MAAR. IN DE WOESTIJN STEEKT DE AVONDWIND SNEL OP MAAR HIJ GAAT NOG SNELLER LIGGEN.

wordt vervolgd

CORIA, MI CUNADO tekent nu BOB MORANE

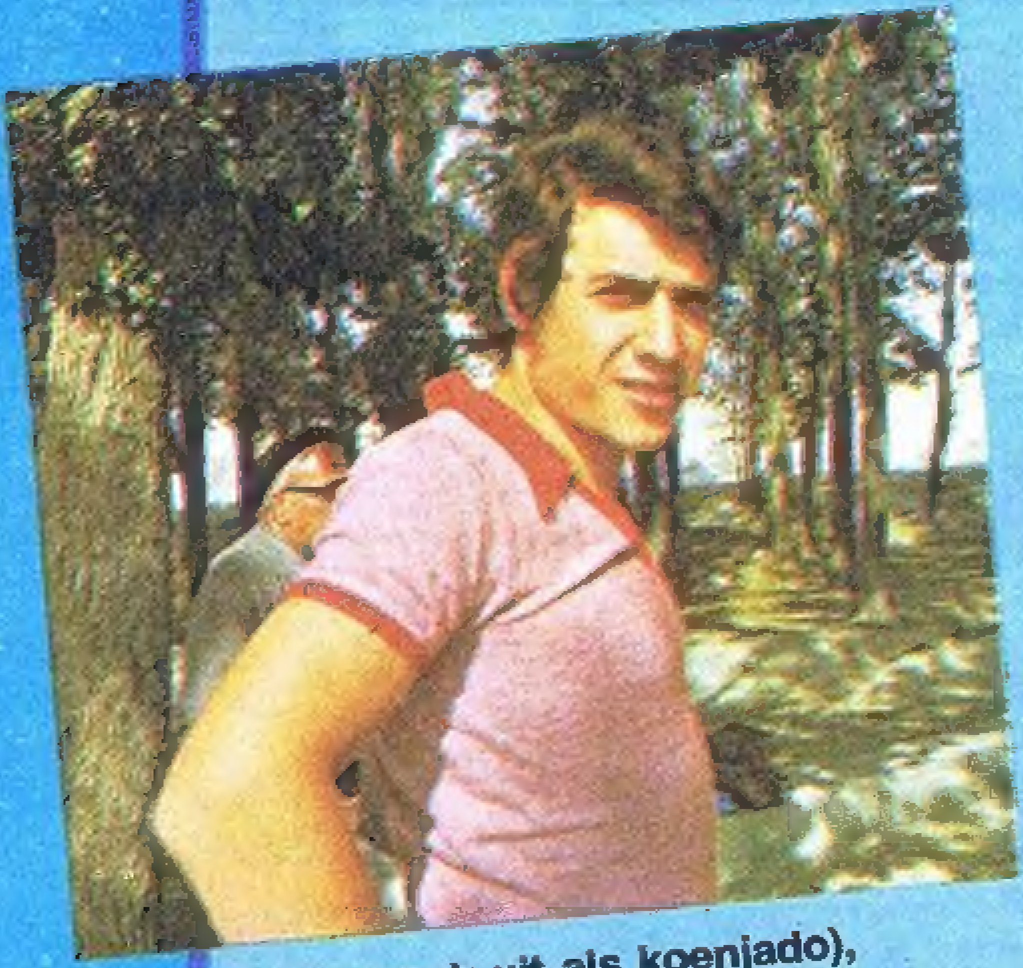

Mi cunado (spreek uit als koenjado), m'n zwager.

Coria, zwager van William Vance, is Spanjaard maar kwam in België om het striptekenen onder de knie te krijgen. Dat is hem aardig gelukt ook!

De oude brug, waarin zich als een schildwacht de verdedigingstoren in het heldere water van de Ebro weerspiegelt. In de verte, tegen een rotsmassief, dommelt al eeuwenlang het dorp onder een brandende zon.
Aan de oevers van de rivier de vreugdekreten van spelende kinderen, de knetterende vlammen waarop lamskoteletten roosteren, terwijl de hengels in het water worden uitgeworpen.

Daar zitten we nu al sinds we België verlieten om ons in Spanje te vestigen...
Hij is Coria...
Coria, mijn zwager... mi cuñado (uitspreken als koenjado, dank u!) zoals ze hier zeggen...
Een aardige kerel die een paar jaar geleden de Castilliaanse hoogvlakte verliet en naar het Noorden trok om zich bij mij wat te perfectioneren in het stripvak.
Ik moet zeggen dat hij het er niet slecht vanaf heeft gebracht! Na een tiental volledige verhalen heeft hij besloten het vervolg van de serie Bob Morane op zich te nemen...
Jawel! Bob Morane!
Ik heb de eerste pagina's gezien, en Coria heeft me versteld doen staan!
Terwijl onze kinderen verwoed in hun opblaasbootjes rondpeddelen hebben we ons de tranen zitten lachen tijdens het ophalen van oude herinneringen...
En vanavond, dachten we aan hem, aan zijn vrouw en zijn dochtertje Sylvie en we zeiden bij onszelf:
Toch een geweldige vent...
Veel geluk, cuñado, en laat eens zien wie je bent! Je hoeft je er niet voor te schamen...
TOT SPOEDIG ZIENS...

William Vance

BRUCE J. HAWKER

SAMENVATTING: Bruce J. Hawker, de nieuwe en nog heel jonge gezagvoerder van de Lark, heeft al zijn officieren bijeen geroepen evenals de twee kapiteins van het konvooi...

SLA OM

VANCE

BEMANNING, KANONNEN EN MUNITIE, ALLES IS GEREED.
UITSTEKEND. LUND, HOEVEEL OFFICIEREN ZIJN ER AAN BOORD?
ZEVEN SIR.
BEHALVE DEGENEN DIE HIER ZIJN, DE ONDERLUITENANT ILVERS EN DE MIDSHIP REEVES, DIE WACHT HEBBEN.
BEDANKT. MR. LUND...
EH... MENEER DE WAPENMEESTER...
©1975 W. VANCE
KELLY, SIR!
KELLY, WAARUIT BESTAAT DE BEMANNING? BOEVEN, GERONSELDEN OF VRIJWILLIGERS?
ALLEMAAL VRIJWILLIGERS, SIR.
GOED GETRAINDE MANNEN... EEN GOEDE BEMANNING SIR! UITSTEKEND GESCHIKT VOOR ZO'N BELANGRIJKE OPDRACHT...
UITSTEKEND, KELLY. EN DE KANONNEN?
OUD OF NIEUW ???
EH... MIN OF MEER... EH...
OUD EN ONDEUGDELIJK ...NIETWAAR KELLY?
EH... HUM... YES, SIR!...
HUM... IN HET ARSENAAL VONDEN ZE DAT VOOR DEZE MISSIE DIE EH... NIET ZO RISKANT IS... EH GEEN WAPENS NODIG WAREN...
BEDANKT, KELLY!
7.

KOERS GIBRALTAR

wordt vervolgd

BUDDY LONGWAY EN DE WOLVEN

DERIB

Verzamel een boeiend spel:
Cha-Cha Olympiade

Cha-Cha biedt je de mogelijkheid om het "Cha-Cha-olympiade" spel op 3 verschillende manieren te spelen.

3 kwartetspellen

In elk pak van 6 en 10 Cha-Cha's vind je een kaart voor het Olympische kwartetspel.
Een volledig spel bevat 32 kaarten.
Er zijn 3 series in omloop.
Een totaal van 96 kaarten.

Een origineel ganzenspel

Je gratis ganzenspel ligt al klaar bij je winkelier. Zoniet kan je 't ook aanvragen door deze bon terug te zenden naar General Biscuits België N.V. Voor dit ganzenspel heb je 1 kwartetspel en 2 teerlingen nodig.

PAREIN

Een leerrijke verzamelposter

Als je wat wil bijleren over de prestaties van Belgische atleten op Olympische Spelen, vind je op de keerzijde van het ganzenbord een poster met uitleg over de verschillende disciplines.

Bon "Cha-Cha poster"

Uitknippen en terugzenden naar General Biscuits België N.V., dienst promotie, De Beukelaer-Pareinlaan, 2410 Herentals.
(20 fr. bijvoegen voor verzendingskosten)

Naam: ____________ Voornaam: ____________

Straat: ____________ Nummer: ____________

Postnummer: ____________ Gemeente: ____________

Benton & Bowles

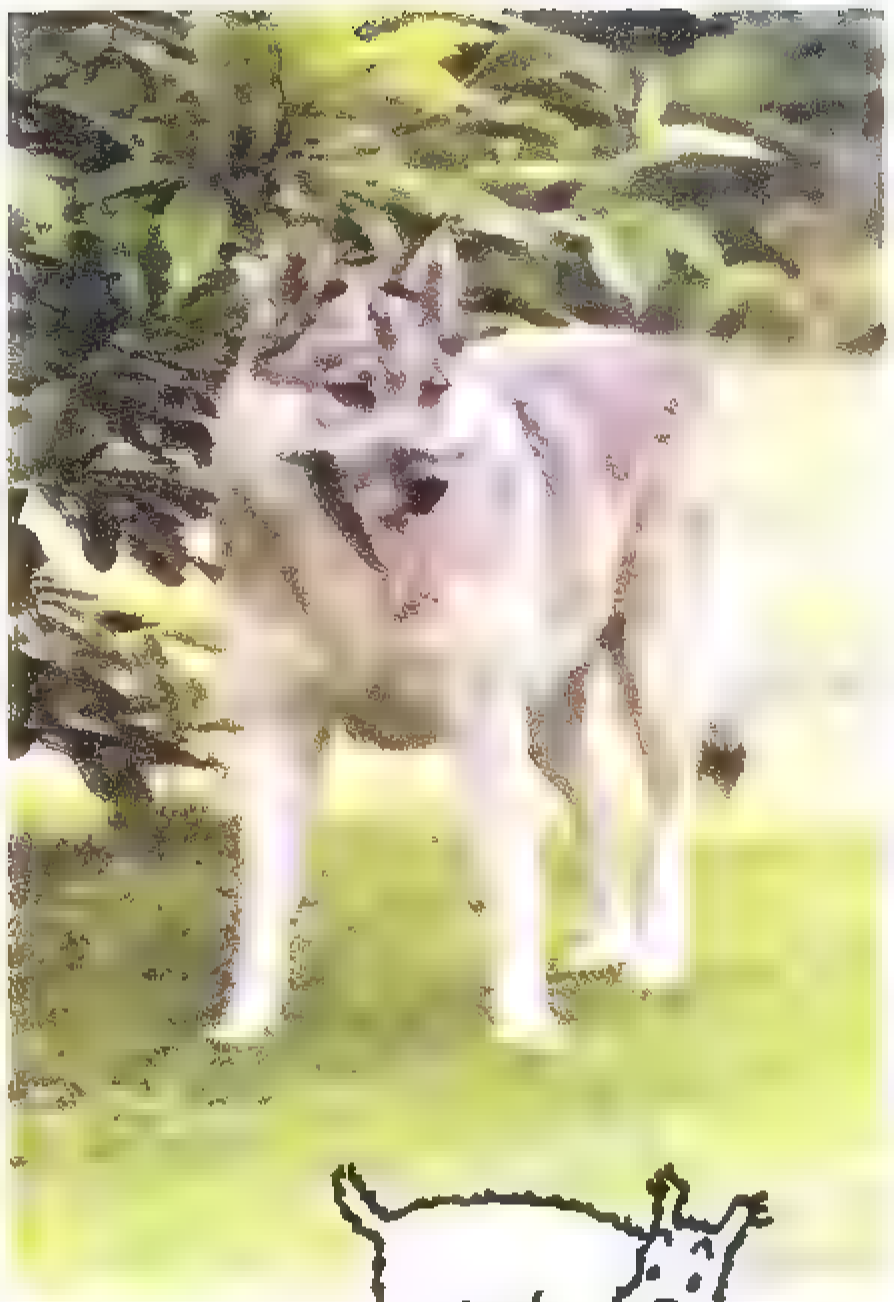

ONZE VRIEND, DE WOLF...

Vriend? Ja en nee... Wolven hebben zich nooit in een grote populariteit mogen verheugen. En als je alle oude legendes, streekverhalen en volksvertellingen mag geloven, dan lijkt het dat we redenen genoeg hebben om wolven te wantrouwen. Maar als een burger van Parijs in 1439 schrijft, dat de wolven die winter zo brutaal waren dat ze in die stad veertien mensen verscheurd hebben, dan moet je je wel afvragen of zo iemand de zaak niet een beetje overdrijft. En waarom zou hij dat dan doen? Om de regelmatige massaslachtingen onder de wolven die de mens aanrichtte goed te praten? Je kunt beter afgaan op de artikelen die er de laatste tijd zijn geschreven, waarin de wolf steeds weer in ere wordt hersteld.

Massaslachtingen voor niets?

Zou het dan voor niets zijn, of alleen uit het verlangen naar een bloedbad, dat alle wolven in België waren verdwenen, uitgeroeid al voor de Eerste Wereldoorlog? Voor niets ook dat in Joegoslavië in één jaar (1958) 4000 wolven zijn gedood? Voor niets bovendien dat de Russische regering onlangs de beslissing heeft genomen om alle wolven, ook die in natuurreservaten leven, af te slachten? Voor niets? Nee.

Je kunt er verschillende argumenten voor aanvoeren... Die van de Russische regering is eenvoudig: «de razzia's die de wolven uitvoeren onder het vee zijn rampzalig», zeggen degenen die verantwoordelijk voor de beslissing zijn. Een recent en diepgaand onderzoek naar het leven van de wolf heeft echter aangetoond dat 50 % van hun voedsel bestaat uit kleine zoogdieren zoals muizen en lemmingen. Voor de rest vallen de wolven schapen, koeien of herten aan die binnen hun bereik zijn, maar altijd volgens het principe van de natuurlijke selectie; dus alleen zieke, te zwakke of verstoten dieren. Er kan dus zeker geen sprake zijn van een plaag, waar uitroeiing de enige remedie voor is.

Toch is dát het enige wat de mens door de eeuwen heen, overal tegen wolven gedaan heeft. En dat is bijzonder jammer... In 813 belastte Karel de Grote al troepen wolvenjagers met het doden van wolven. Zo ging het een aantal eeuwen door. Tussen 1818 en 1820 werden er in Frankrijk ± 1560 wolven per jaar gedood; tussen 1901 en 1905 in totaal 512. Dat betekende het einde van de wolf in Frankrijk, zoals hij aan het eind van de 19e eeuw in heel West-Europa was verdwenen, uitgeroeid door de moderne wapens, de klemmen en de strychnine.

Voortbestaan

Op onze aardbol zijn een paar plaatsen waar nog wolven leven, hun laatste toevluchtsoorden. Maar ook daar voeren sommige regeringen, die van Zweden uitgezonderd, nog een genadeloze strijd tegen hen. Waar vind je nog wolven? In Canada, waar ze voortaan beschermd zijn en waar een vereniging, «Canadian Wolf Defenders» ernaar streeft het publiek te informeren over alles wat met wolven te maken heeft en de regering te helpen de laatste wolven te beschermen. Talrijke witte wolven vind je nog in Alaska en andere soorten wolven komen in Azië voor.

In Europa leven ze in een paar landen: in Joegoslavië, in de Abruzzen in Italië, in Spanje en in Roemenië. Maar voor hoelang nog? En toch is de wolf heel nuttig in de natuur. **Hij houdt het aantal kleine schadelijke knaagdieren binnen de perken.** Hij was het ook die aan het begin van deze eeuw vossen en wilde honden aanviel; dieren die heel wat meer schade in kippenhokken en schaapskuddes aanrichtten dan de wolf zelf. Bovendien is de wolf zowel in het Hoge Noorden, als in bossen en steppes van groot belang voor de natuurlijke selectie. Zegt een Eskimospreekwoord niet: «De wolf houdt de kariboe gezond».

In elk geval is het onbegrijpelijk dat men vandaag de dag nog steeds zomaar tot de systematische uitroeiing van de een of andere diersoort kan besluiten. Onlangs waren er op televisie hartverscheurende beelden van de moord op de laatste wolven in Scandinavië. Je ziet hoe jagers met telescoopgeweren in een helikopter de wolven achtervolgden. De dieren hadden geen enkele kans. Volgens een andere geraffineerde techniek, achtervolgden ze met een sneeuwvoertuigje de wolf net zolang tot hij van uitputting neerviel. Een genadeschot was dan genoeg. Je vraagt je af wat voor soort plezier zulke «jagers» eraan beleven...

Spontane protesten

Bijna overal ter wereld zijn onafhankelijk van elkaar protesten gerezen en organisaties opgericht om zowel binnen het grote kader van natuur- en milieubescherming als vanuit de dierenbescherming de wolf te redden. Om deze reden ook trekt Farley Mowat door Canada.
Mister Mowat, een 58-jarige bioloog, doet op kosten van de Canadese regering onderzoekingen. Al lange tijd is hij in wolven geïnteresseerd, omdat hij intuïtief voelde dat «de spreekwoordelijke wreedheid van de wolf wel eens een verzinsel van de mens zou kunnen zijn om zijn eigen wreedheid te rechtvaardigen». Maar zoals iedere zichzelf respecterende wetenschapsman was hij met een intuïtie niet tevreden. Hij besloot te proberen tussen de wolven te leven in het noorden van Canada. Zo heeft hij in z'n eentje zes maanden vlakbij een troep wolven doorgebracht, die hem tenslotte zelfs hebben opgenomen! Een heel bijzonder avontuur...
Toen hij terug kwam schreef Mowat een «explosief» rapport over het leven van de wolven waarvan de inhoud recht tegenover de gangbare mening over hun wreedheid inging... Ook heeft hij nog een boek over zijn ervaringen bij de wolven geschreven voor het grote publiek, dat is een «bestseller» geworden. Wat bewijst dat vele mensen zich meer en meer bewust worden van hun verantwoordelijkheid tegenover het dier en de natuur.

Een wolf thuis

Iedereen die een wolf in zijn naaste omgeving heeft is vol bewondering, respect en tederheid voor het dier. Want eigenlijk was het onjuist om te zeggen dat er in België en Frankrijk geen wolven meer zijn. In België bijvoorbeeld hebben verscheidene mensen wolven thuis, die zelfs geen kip, gans of eend kwaad doen. Waar komen die wolven dan vandaan? Een aantal jaren geleden liet men voor de opnames van een film een wolvin uit Siberië komen. Toen deze wolvin een aantal welpen ter wereld bracht werden die verdeeld onder vrienden van de producer. En toen ze volwassen waren, werden sommige welpen gekruist met herdershonden. Tot nu toe heeft niemand echte problemen met zijn wolf gehad. Natuurlijk werd er weleens een kip verschalkt, maar er zijn genoeg jonge honden die zich daar ook wel eens aan schuldig maken. Het doet er niet toe welk ras, zelfs een basset of een cocker. Toch heeft daarom nooit iemand tot uitroeiing van een hondenras besloten!
Sommige biologen waaronder Farley Mowat, durven zelfs te beweren dat het niet in de aard van een wolf ligt om een mens aan te vallen, en dat de wolven die dat toch doen simpelweg aan een soort hondsdolheid lijden...
Het is zonneklaar dat dit alles op geen enkele wijze de uitroeiing van de wolf rechtvaardigt.

Jean-Luc Vernal

HELLER. NATUURGETR

1 - Nord 2501 Noratlas,
schaal 1/72ste, collectie J. Bodson.
2 - SA 321 Super Frelon,
schaal 1/35ste, collectie T. de Montalais
3 - L.T.V. F 8J Crusader.
4 - Stampe SV 4C,
schaal 1/50ste, collectie B. Driot.
5 - Caudron Renault C 635 "Simoun".
6 - Le Normand
7 - Bugatti T 50,
schaal 1/24ste, collectie O. Dauchez.
8 - Yamaha TY 125 Trial,
schaal 1/8ste, collectie Heller
9 - Thonier Armor.
Boten, auto's, tanks, vliegtuigen, moto's,
en figuurtjes.
Dat is de Heller-verzameling.
Nu al meer dan 350 modellen
Bij elke specialist vindt u
een Heller-catalogus.

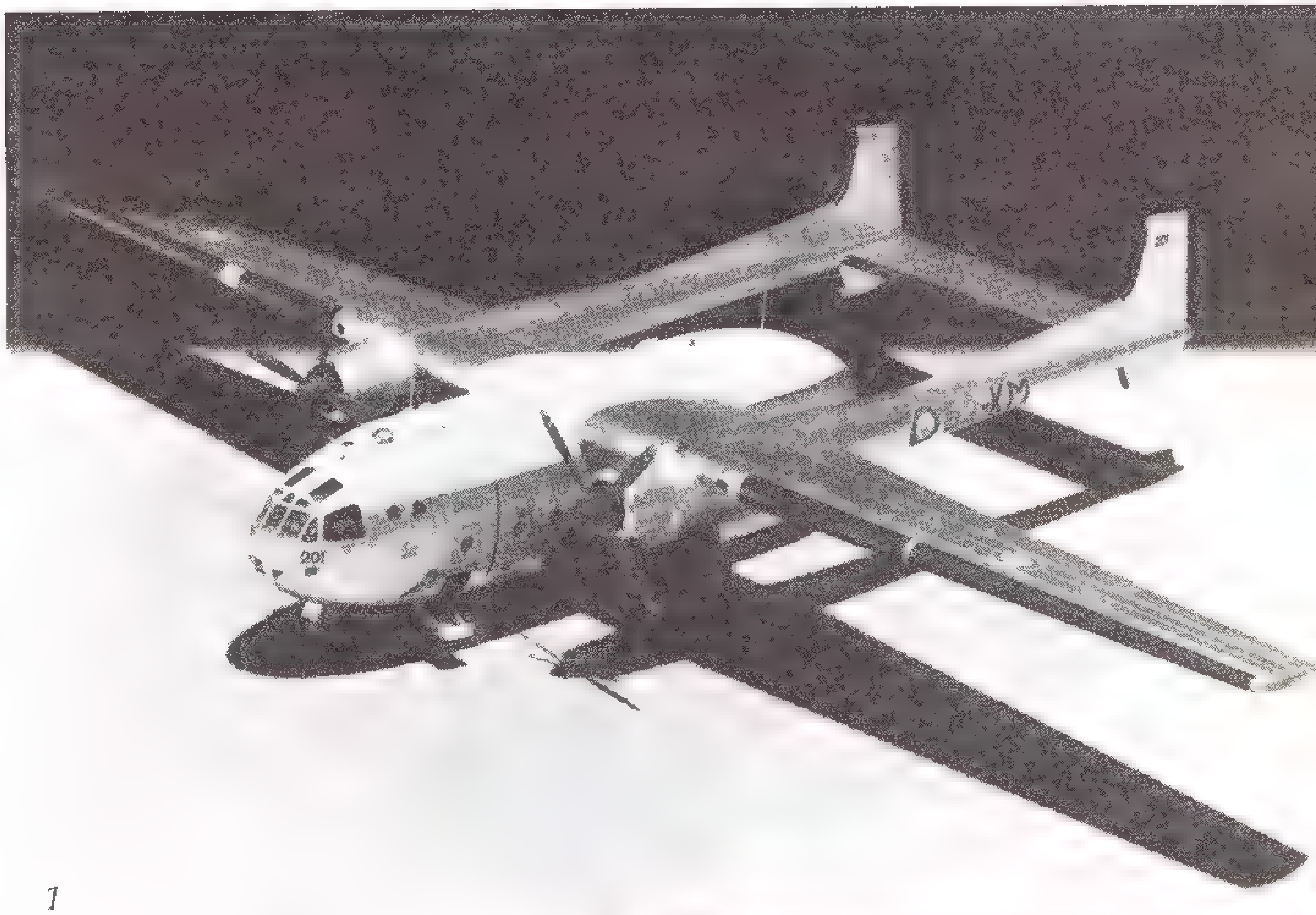

1

2

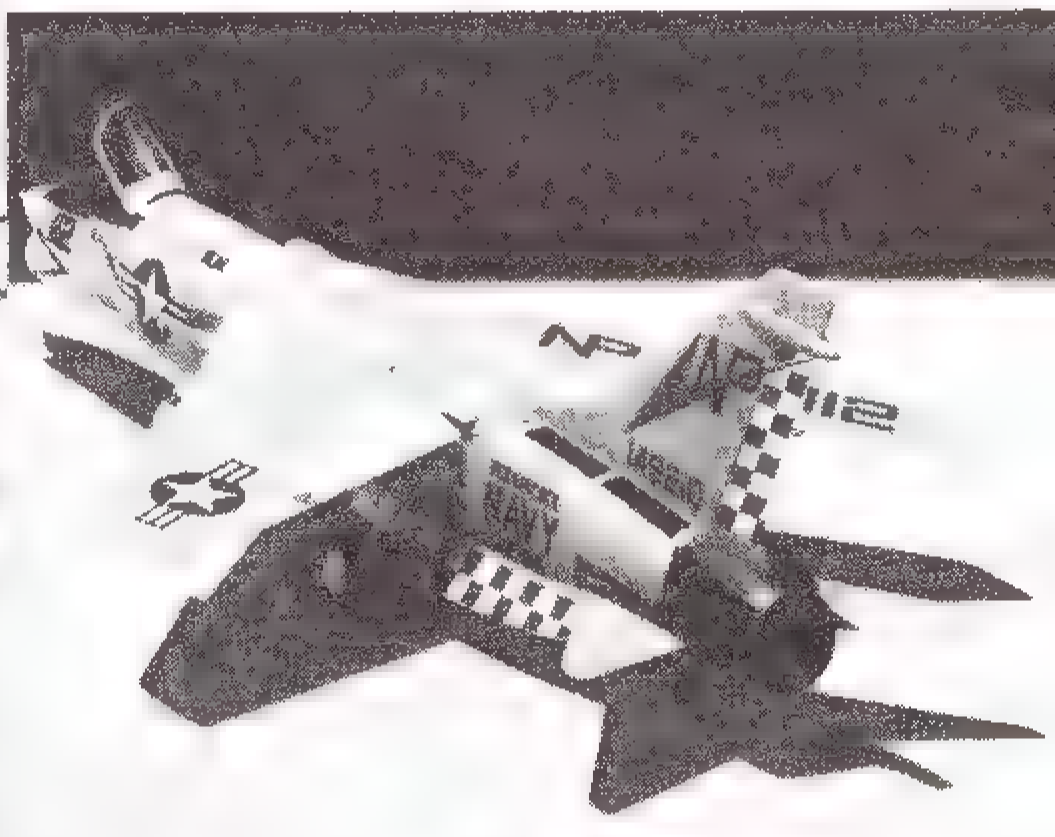

3

5

4

OUWE MODELBOUW.

Een maquette waarvan men alleen maar kan zeggen 'ze lijkt erop' is geen geslaagde maquette.

Heller heeft dat begrepen. Daarom vertrekken onze schema's van de originele plannen van de constructeur.

Die zorg voor een natuurgetrouwe weergave vindt u terug in de kwaliteit en de nauwkeurigheid van de kleinste elementen.

Maar elk model van Heller bewijst ook dat precisiewerk niet noodzakelijk moeilijk hoeft te zijn.

In een paar boeiende uurtjes knutselen bouwt u zèlf een levensecht schaalmodel. Dat is pas natuurgetrouwe modelbouw. Van Heller.

7

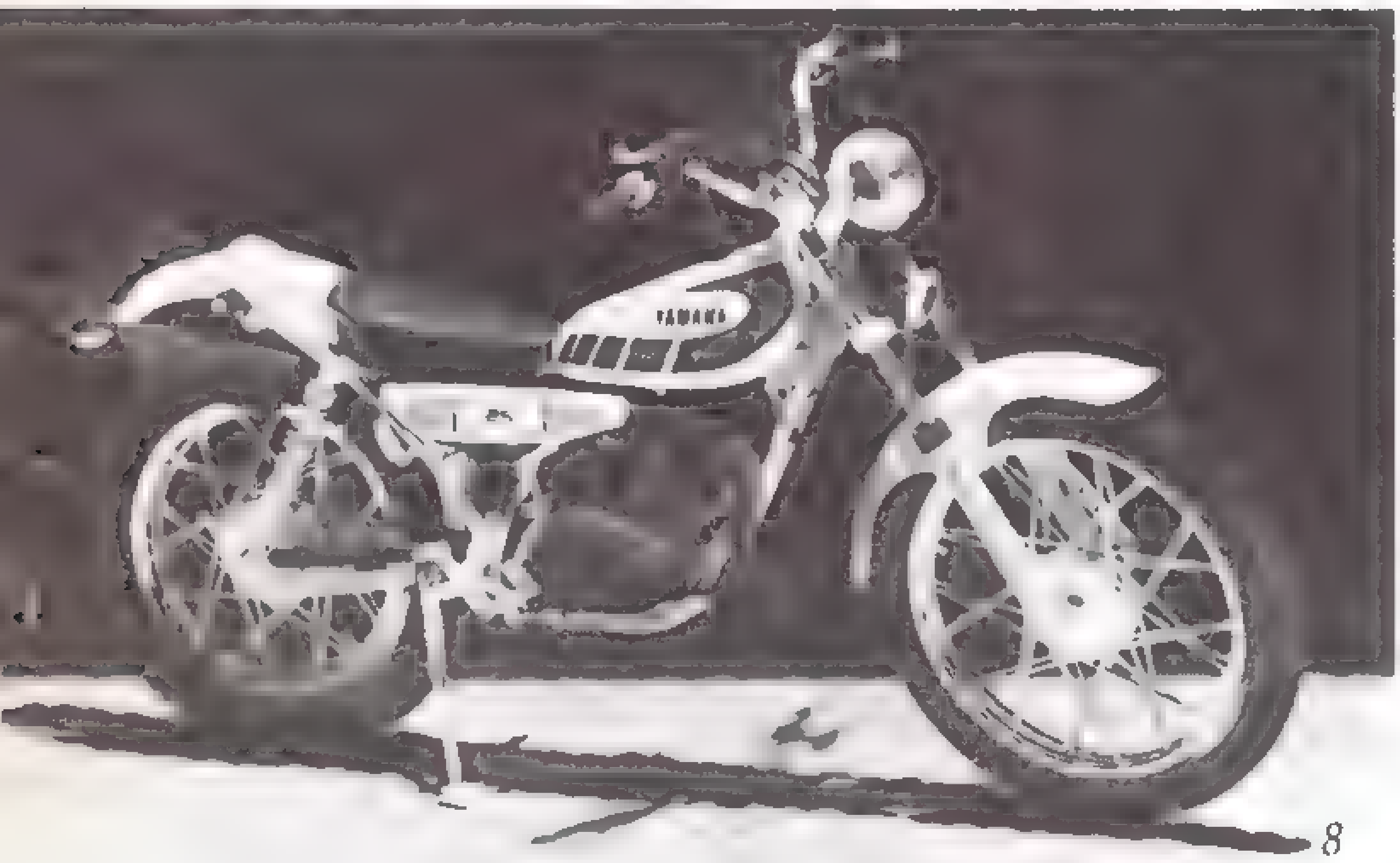

8

9

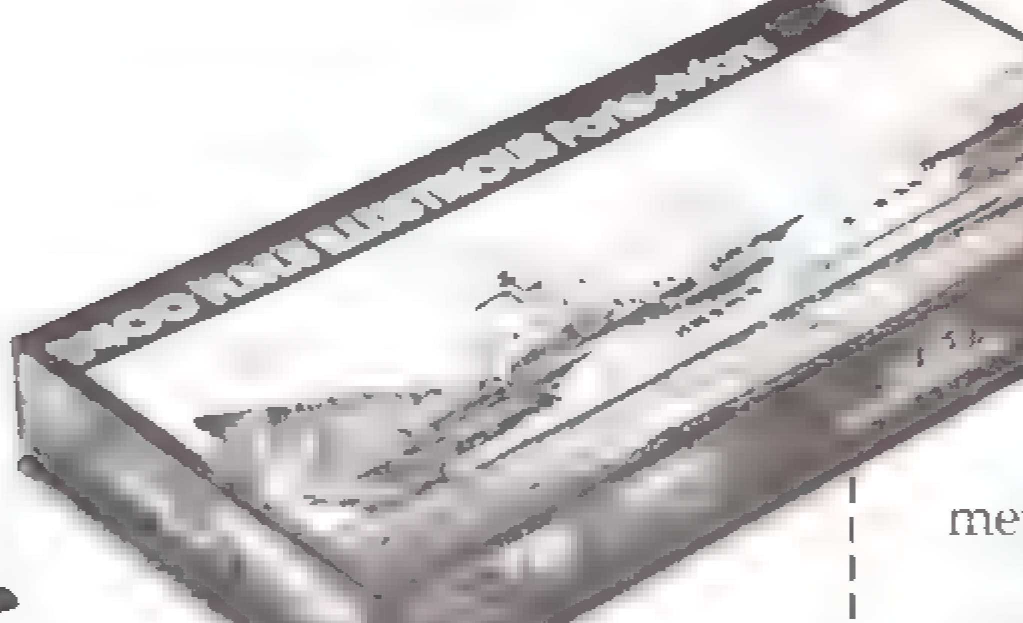

Heller

Tot in de kleinste details.

Als u deze coupon opstuurt, samen met 2 postzegels van 8 F, naar Heller, La Belle-Croixstraat 3 - 7491 Steenkerque, krijgt u van ons een prachtige vierkleurenkatalogus waarin alles is opgenomen wat u met Heller kan bouwen.

Bovendien zit er in dat informatiepakket nog een promotieverrassing waarvan u beslist zal staan kijken.

Naam: ....

Adres: ....

EEN OUDE LEGENDE

ERIC

DE PRINS DER WOLVEN

2e HOOFDSTUK: DE ANGSTDROOM

SLA OM

IK... IK KAN ME NOOIT OP DE KANT TREKKEN... IK ZINK...

4A

SPOREN... VAN WOLVEN...
IK HERKEN ZE WEL... ZE HEBBEN ME GEVOLGD, OP ME GEPAST... EN ME ZO AAN DE BESPOTTING OVERGELATEN...
EN IK WILDE ZE NOG WEL BEWIJZEN WAT IK WAARD WAS. ZE HADDEN ME BETER KUNNEN VERGETEN...
DWAASKOP! HELP! ALLEEN JIJ KUNT ONS HELPEN ...
5A
IK WIST WEL DAT ZE NIET VER WEG ZOU GAAN...
ZE ZOU HEM NIET IN DE STEEK LATEN... HET ZIJN TROUWE BEESTEN...
WAT EEN IDEE... ZIJN WIJ SOMS TROUW?
PAS OP VOOR HET GEWEER, DWAAS-KOP...
EEN GEWEER IS LACHWEKKEND ALS JE DE ZWAK-HEDEN ERVAN KENT...
KIJK MAAR!
5B

WAT ?.... WEER DIE KNUL ?...
!
SPLICH
DE SLAGPIN IS NAT. DIE UITVINDINGEN OOK... NOOIT DEUGEN ZE...
WEG HIER, SNEL!
6A
WAT EEN VRESELIJK TOESTEL! DE KWAADAARDIGHEID VAN JE GELIJKEN IS GRENZELOOS, KLEINTJE...
... ZE DOEN HET NIET UIT KWAADAARDIGHEID ... MAAR UIT ANGST...
ZIE JE, WITTE, DE MENSEN, DIE NIET JOUW MOED EN JOUW KRACHT HEBBEN, GEBRUIKEN HET ENIGE WAT ZE MEER HEBBEN DAN JIJ ...
... HUN DWAZE VERBEELDINGSKRACHT STELDE HEN IN STAAT MOEILIJKHEDEN TE OVERWINNEN DIE HEN VER TE BOVEN GINGEN... IKZELF AL STELDE ME VOOR, DE TOREN TE VERNIETIGEN ALS EEN KAARTENHUIS, DANKZIJ VLEUGELS DIE IK OP MIJN RUG HAD...
6B
VLEUGELS? HOE WIL JE DAT DIE BIJ JOU GAAN GROEIEN?
IK WEET HET NOG NIET, MAAR...
KOM... DAT IS TOCH ONMOGELIJK!
ALS JIJ DAT DENKT DAN IS HET...
ONMOG...
! !
6C
EINDE VAN DIT HOOFDSTUK

GAP MEE WAT JE WILT. WE ZEG

GEN ER NIKS VAN TOT 25.000F.

Bi-Fi heeft weer een nieuwe wedstrijd voor jullie bedacht. En 't is weer iets helemaal anders. Ditmaal kan je speelgoed winnen. Voor zo maar liefst 25.000F. Speelgoed dat je zelf mag komen kiezen in één van de 80 Christiaensen-winkels in België.

20 winnaars, 2 kleine vraagjes.

We voorzien zo maar eventjes 20 gelukkige winnaars. En wat de onderstaande vraagjes betreft, die zijn heel makkelijk. Om te winnen moet je het juiste antwoord geven op de 1ste vraag, en daarna zo dicht mogelijk de oplossing van de 2de vraag benaderen.

Om mee te doen volstaan 2 Bi-Fi's

Bij je deelnemingsformulier voeg je 2 Bi-Fi-aankoopbewijzen. Daarvoor voeg je 2 individuele verpakkingen van Bi-Fi bij je antwoord. 2 aankoopbewijzen dus per deelnemingsformulier.

Vermeerder je kansen om te winnen.

Stuur zoveel deelnemingsformulieren op als je maar wilt. Desnoods gebruik je fotokopies, of een blad waarop je opnieuw je naam, je adres en het antwoord schrijft. Vergeet niet telkens 2 aankoopbewijzen bij te voegen. Het volledige wedstrijdreglement ligt ter inzage bij: Zwan, Bi-Fi Wedstrijd, Brechtsebaan 913, 2120 Schoten. Dit reglement vind je ook op de deelnemingsformulieren in de winkels.

Deelnemingsformulier.

Op te sturen vóór 31 oktober 1979 naar:
Bi-Fi Wedstrijd, P.B. 19, Sint Gillis 2, 1060 Brussel.
(Vergeet de 2 verpakkingen niet).

1ste VRAAG.
Uit welk land is Bi-Fi afkomstig? ________

2de VRAAG.
Meester Beyl, Gerechtsdeurwaarder in Brussel, liet de hier afgebeelde peluche ijsbeer wegen. Hoeveel bedraagt zijn gewicht?

______ kg ______ gr ______ mg.

In hoofdletters en met kogelpen alsjeblieft.

NAAM ________________

VOORNAAM ____________ LEEFTIJD ____

STRAAT ____________ Nr ____

POSTNUMMER ______ PLAATS ________

TCE

Bi-Fi Wedstrijd.

20 onder jullie zullen hun hartje kunnen ophalen.

A/0889

CHLOROPHYL

MACHEROT

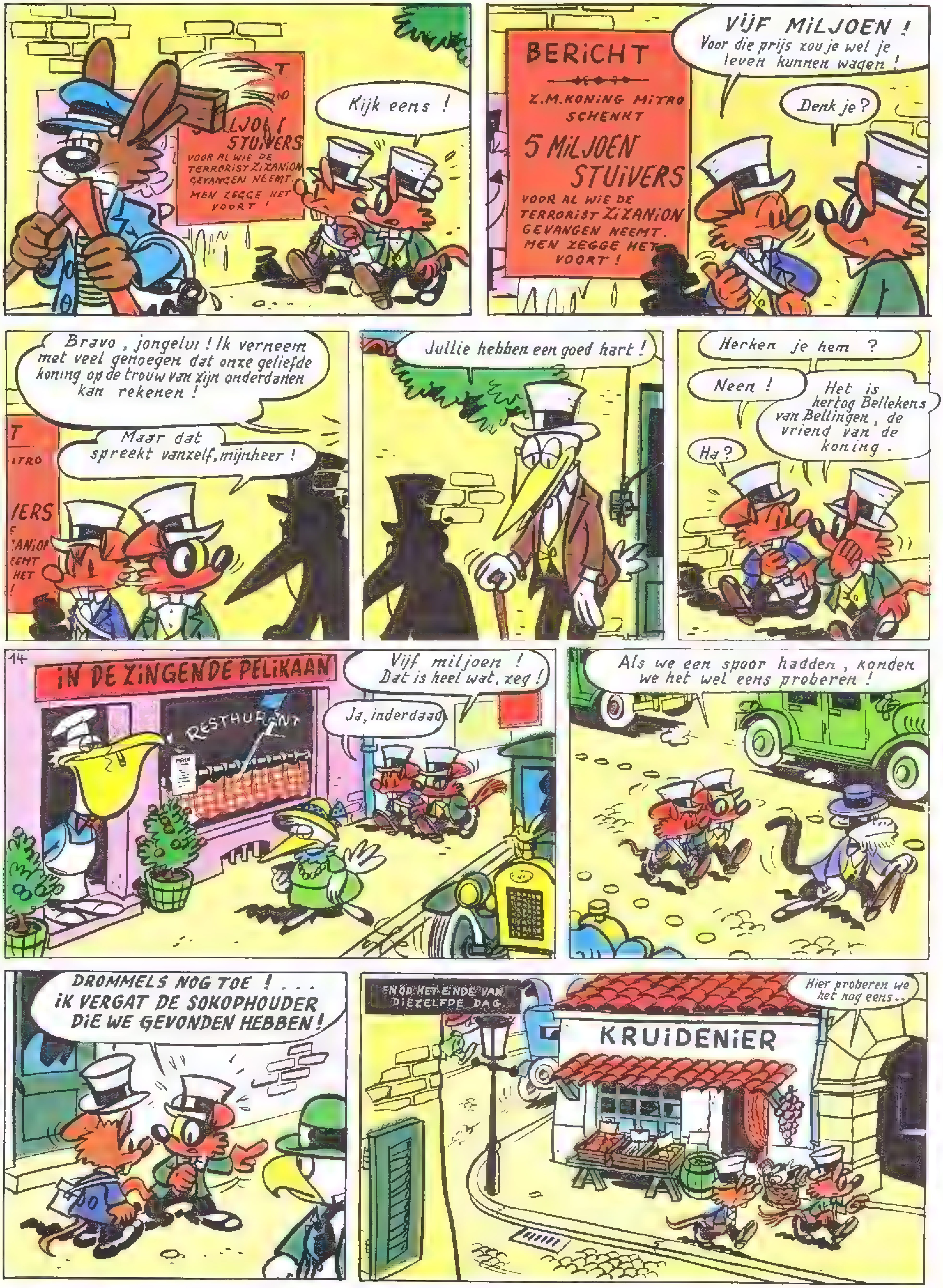

Zizanion de verschrikkelijke

SAMENVATTING: Koning Mitro ontsnapte opnieuw aan een aanslag, dat stond in koeien van letters in de krant. Chloro en Minimum kijken met veel belangstelling naar een affiche die net is aangeplakt..

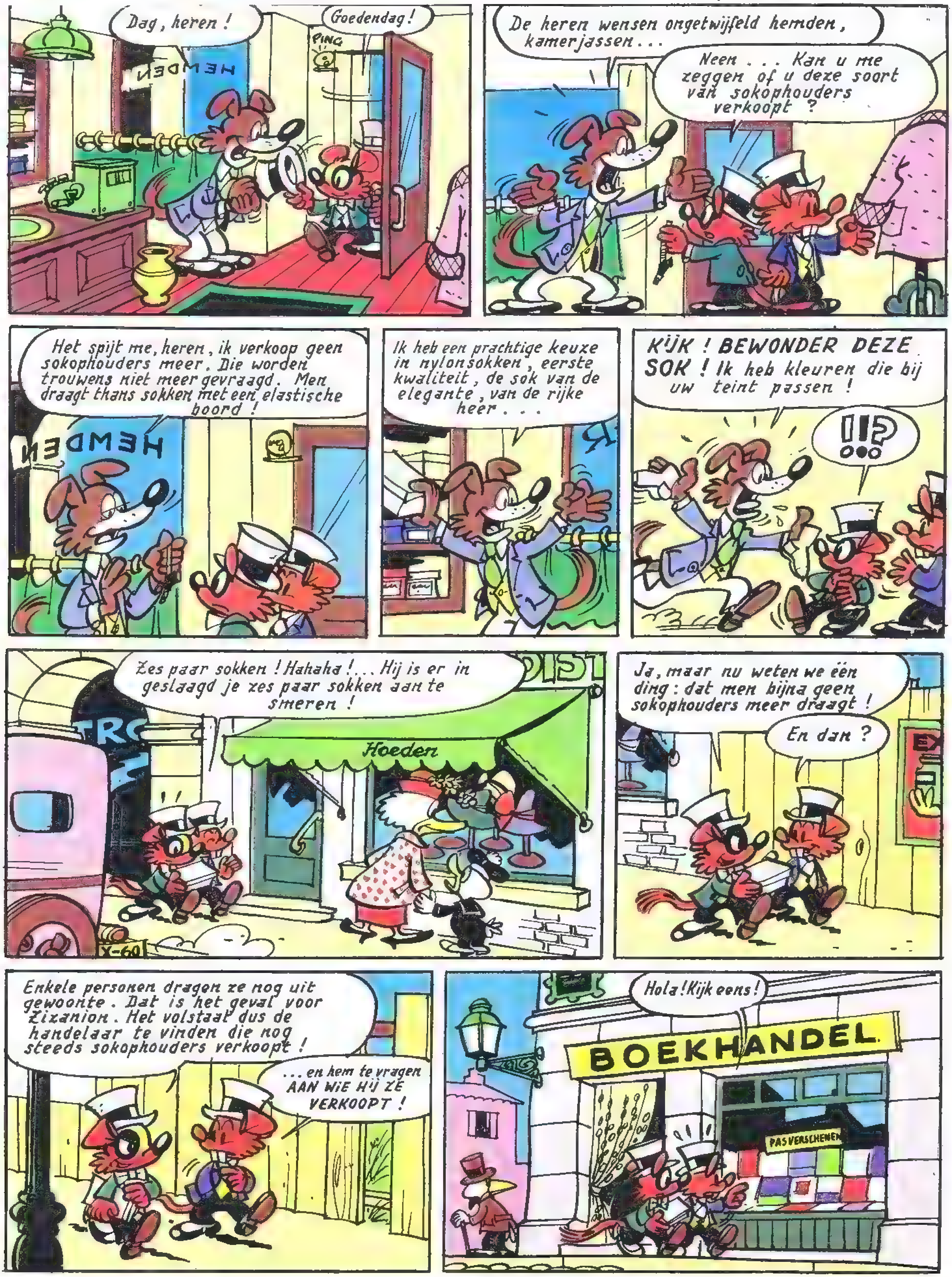

SLA OM

* ZIE: "CHLOROPHYL TEGEN DE ZWARTE RATTEN"

wordt vervolgd

Grote tekenwedstrijd Colgate MFP voor jongeren tussen 9 en 15 jaar.

WIE TEKENT DE LEUKSTE POETS-JE-TANDEN-POSTER?

Pak potlood en papier...

...en teken of schilder een leuke poster met een korte, kernachtige slagzin. Het onderwerp moet duidelijk maken hoe belangrijk het is dat je regelmatig je tanden poetst.

Veel inspiratie!

De hele klas kan meewinnen!

Een deskundige jury zal de 500 beste posters uitkiezen, en ze rangschikken volgens leeftijdsgroep, 9 tot 12 en 13 tot 15 jaar (250 prijzen per groep).

Kijk eens hieronder welk prachtige sportprijs je kunt winnen. De 5 besten per groep winnen, naast hun individuele prijs, ook een sportuitrusting voor hun hele klas! Spoor dus al je klasgenoten aan om mee te doen.

Vergeet niet...

...dat je zoveel tekeningen mag inzenden als je maar wilt. Wel moet j steeds op de achterkant van iedere tekening een deelnemingsformulier plakken, dat je uit het hiervoor ontworpen Colgate MFP-doosje heb geknipt.

Lees ook aandachtig de deelnemingsvoorwaarden.

Pas op: 15 december 1979 middernacht is de uiterste inzenddatum.

LEO
presenteert:
ONS LAND
VANUIT DE LUCHT GEZIEN
A 2371
REUZE
FOTO'S
21 x 29,7 cm
De kastelen, de valleien, de drukbevolkte steden, de knooppunten van rivieren en wegen... België zoals u het nog nooit zag.
Deze prachtige documentatiemap met 42 kleurfoto's (formaat 21 x 29,7 cm) en een vlotte tekst mag niet ontbreken op school, maar boeit tegelijk het hele gezin.
Vlug bestellen dus.
Zend 125 wikkels van Leo op, aan:
General Chocolate, premiedienst,
De Beukelaer-Pareinlaan - 2410 Herentals
(aanbod geldig tot uitputting van de 20.000 exemplaren).
LEO
NOVESIA
De Beukelaer
LEO Wafer, de krokante hongerstiller.
Koncept

VEGA

SAMENVATTING: Vega tracht tevergeefs los te komen uit de greep van de hogepriester. Deze laatste probeert met alle middelen weer macht te krijgen over het volk van de Achoes...

SLA OM

CORIA DESBERG

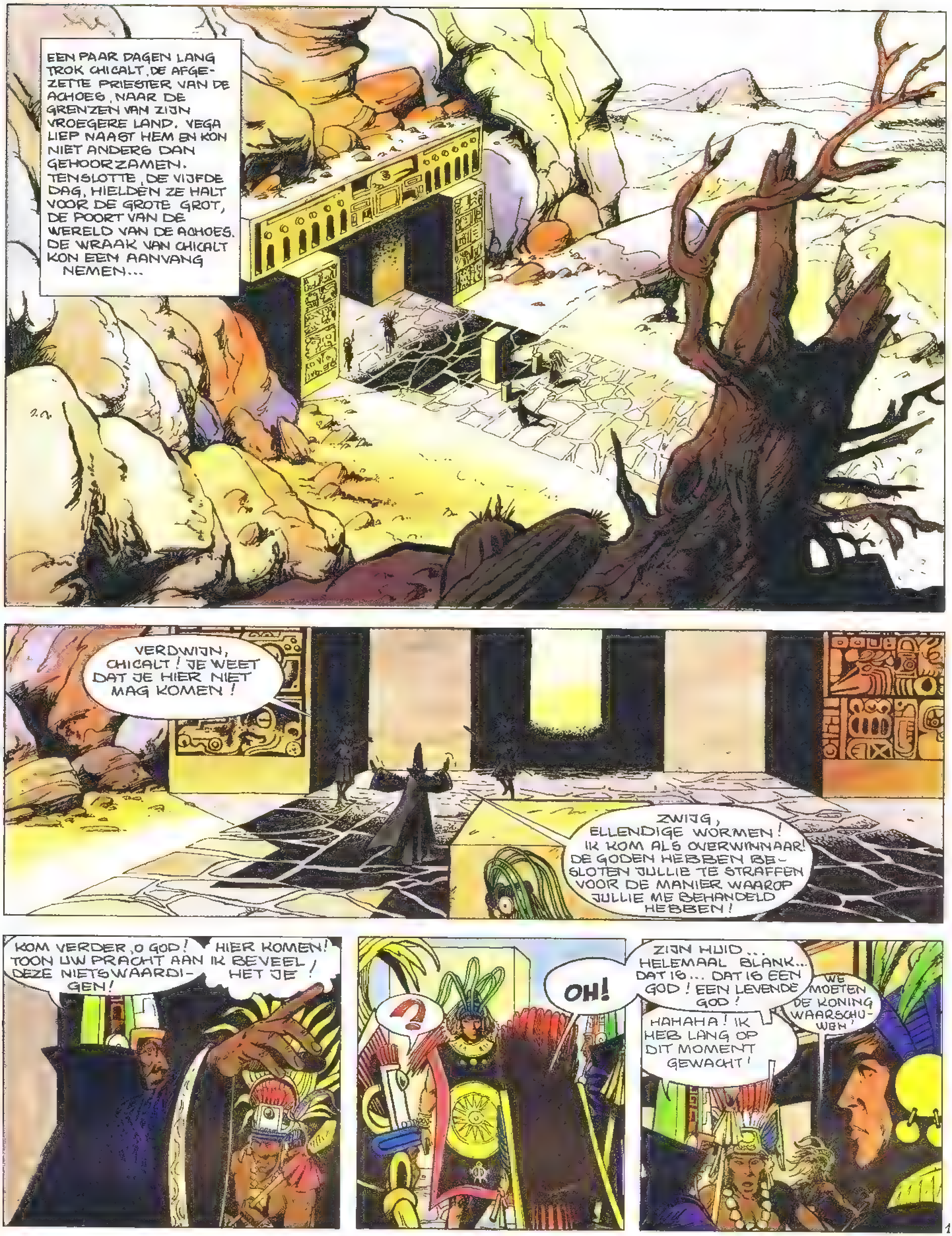

EEN VERDWAALDE CONQUISTADOR...

wordt vervolgd

DE AVONTUREN VAN
ZIPERMAN
ZIPERMAN
Gratis!
1 reliëf-sticker in elk 3-pak ZIP!
A 2371
Vanaf nu deze grappige reliëfstickers met beweegbare oogjes in elke Zip verpakking per 3.
Er zijn er wel acht verschillende.
Ruilen geblazen.
ZIP
Zip is een hartige reep met caramel en rijst-crispies, omhuld met een heerlijke laag melkchocolade.
ZIP VOOR DOORBIJTERS
NOVESIA
De Beukelaer
Koncept

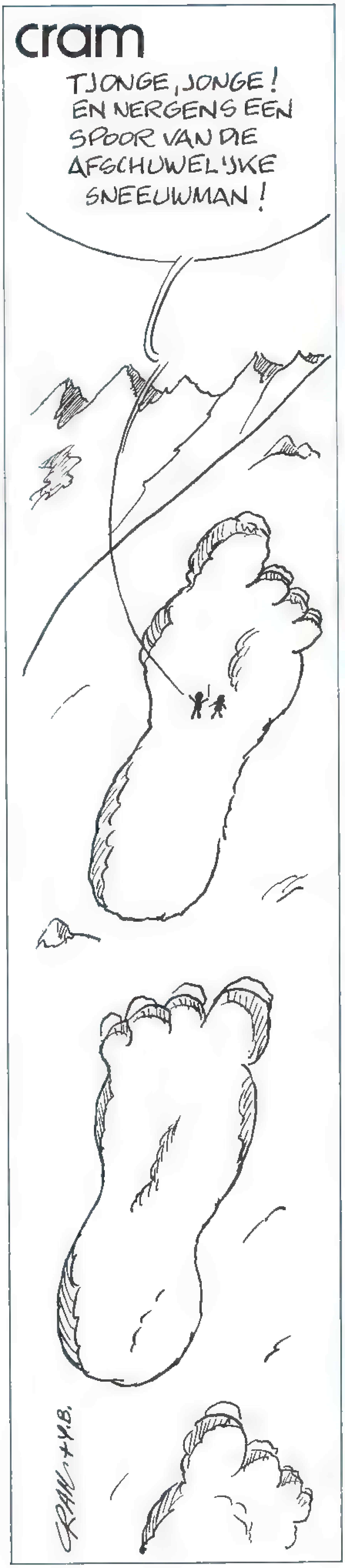

Jong België kan nu beter uit de voeten.

Er is iets aan de hand... aan de voet in België. Levi's For Feet.

Passen bij een bepaalde manier van leven. Zijn overal en altijd te dragen. Op het werk, een receptie, in het weekend en op vakantie. Nu en morgen.

Je kunt je er lekker in bewegen. Net zo lekker als in Levi's jeans.

Levi's For Feet - helemaal van deze tijd. Levi's For Feet zijn er in vele verschillende modellen. Allen in de winkels met de speciale Levi's For Feet-vlag of -standaard.

McCANN-ERICKSON 002-2

Levi's for feet

Loop met je tijd mee.

Voor informatie over verkoopadressen: tel.: 02/479.99.60.

CHICK BILL
SHERIFF! HELA SHERIFF!
EH...MMM...HOE...HOE LAAT IS HET NU?
VIER UUR! BENT U NOG NIET KLAAR? MAAR U WILDE TOCH BIJ ZONSOPGANG VERTREKKEN!
IK IK KOM!
KOM NOU! WAT HEET ZONSOPGANG? VIER UUR IN DE OCHTEND! DAT IS NOG DE VORIGE DAG!
IK VRAAG ME AF WAT VOOR NUT HET HEEFT MIJN EIGENAAR TE ZIJN ALS JE DAN NOG ALLE ONGEMAKKEN DES LEVENS MOET ONDERGAAN!
BINNENKORT HEB IK EEN BEDIENDE DIE ZICH IN MIJN PLAATS WAST!
GELUKKIG HEB IK MOED GENOEG OM HET IJSKOUDE WATER TE TROTSEREN!
MAAR NIET ZO EGOÏSTICH! WAT WATER OVER LATEN VOOR DIE NIKSNUT VAN EEN...
MUSTAFA!!!
RRR...BLOE..BLOE.. WAT EEN HONDEWEER!
DRIE UUR LATER...
WAT MOET JE NOU MET VAN DIE SLAAPKOPPEN AAN? VOORUIT, OPSTAAN JULLIE!
ZZZ
ZZZZ
EVEN LATER VERLATEN ONZE VRIENDEN WOOD CITY...
AFWEZIG WEGENS FORTUIN
MAAR ZE WORDEN GEVOLGD DOOR TWEE HEREN MET ONGURE GEZICHTEN...
AFWEZIG WEGENS FORTUIN STERFGEVAL!
6.

DE GOUDMIJN VAN DOG BULL

SAMENVATTING: Dog Bull ontving een brief met het verheugende nieuws, dat hij eigenaar is van een goudmijn gelegen in Pancho City. Hij vraagt Chick Bill, Kid en Kleine Poedel met hem mee te gaan om het goud te gaan rapen!

SLA OM

wordt vervolgd

COTE D'OR VIERT KUIFJE

... jouw geschenk: een unieke verzameling van 31 exclusieve KUIFJE-ZEGELS!

Een hele reeks van 31 zegels, speciaal ontworpen door Hergé voor Kuifje's 50ste verjaardag. Leuke, grappige zegels waar je van alles mee kunt doen: je kunt ze op je schriften, brieven of albums plakken... Nog een goede raad: bewaar een paar onbeschadigde vellen. Die zijn straks bij liefhebbers vast erg in trek!

Hoe krijg je gratis zo'n vel Kuifje-zegels?
Stuur vijf **verschillend gekleurde** omslagen van Côte d'Or-repen op, samen met je naam, voornaam en adres en een postzegel van 8 F voor verzendingskosten,
naar: **COTE D'OR**
KUIFJE-ZEGELS,
POSTBUS 47,
1060 BRUSSEL 31

Spaar ook de omslagen van de pakken 400 g COTE D'OR chocolade. Daarvoor krijg je gratis Kuifje-schriften.

© publiart

COTE D'OR

Dit aanbod is geldig tot 31 december 1979

DE BROKKENMAKERS

DENAYER
A.P. DUCHATEAU

DE HELSE CORRIDA

SAMENVATTING: Brock en Al Russel willen naar de abdij van Montserrat, als een adelaarsnest in de bergen, want daar ligt naar zij menen de sleutel van het geheim. Maar ze zijn nog lang niet bij het doel...!

SLA OM

WE NEMEN JE MEE VOOR ONS JONGSTE ALBUM
OPERATIE MAMMOET!
DA'S NOG EENS EEN AVONTUUR!
HO, KLEINTJE! BLIJF HIER!...
BROOF
DANK JE, BROCK. NU ZULLEN WE ONS EVEN MET DE ANDERE BEZIG HOUDEN...
ATTENTIE! HIJ ZAL...
PAW
ALLEMACHTIG! HIJ MAAKTE HANDIG GEBRUIK VAN DE KRUISING OM TE ONTSNAPPEN... KIJK, DIE WAGENS RIJDEN NAAR BENEDEN...
MISLUKT! MAAR ZO TE ZIEN KRIJGT IEDEREEN BELANGSTELLING VOOR ONS... KUN JE SPRINGEN?
GORD!
wordt vervolgd

ROODOOG

GORDON BESS

GRATIS OLYMPISCHE POSTZEGELS BIJ CLARK, JE FAVORIETE KAUWGOM.

Postzegels uit alle landen. Uit alle olympische jaren. Voor alle olympische sporttakken. Prachtdingen zijn het. Meer dan honderd verschillende in totaal. En die geven wij nu weg. Zomaar gratis voor niks. Bij alle promotionele verpakkingen van je favoriete smaken: Tendermint, Chlorophyll, Strawberry, Orange. Eén postzegel per verpakking van drie. Wel tof nieuws natuurlijk voor al wie reeds een postzegelverzameling heeft. Of er eentje wil beginnen. Komt nog bij dat we je bovendiert een speciale "olympische" verzamelmap kunnen bezorgen (eentje zoals hieronder). Niet gratis, maar toch bijna: 70 frankjes maar... Als de bliksem dus naar de winkel. Voor je eerste olympische postzegels. En het bestelformuliertje voor de olympische verzamelmap vind je hieronder.

BESTELFORMULIER OLYMPISCHE VERZAMELMAP

Bezorg me heel snel zo'n luxe verzamelmap met het olympische vijf-ringen-embleem voor de speciale prijs van 70 F. inklusief verzendingskosten. Dit bedrag kan ik insluiten in de vorm van

- ☐ postzegels (Belgische deze keer!)
- ☐ een gekruiste bankcheque
- ☐ een postoverschrijving

(kruis de gekozen betaalwijze aan)

Mijn naam:

Mijn adres:

Postnummer: Plaats:

Alles leesbaar ingevuld? Betaling niet vergeten? Stuur nu alles in een gesloten en voldoende gefrankeerde omslag naar Clark Gum Company N.V., Postbus 11 - 2680 Bornem.

Deze aanbieding is alleen geldig in België en loopt slechts zolang onze voorraad strekt, dat snap je wel.

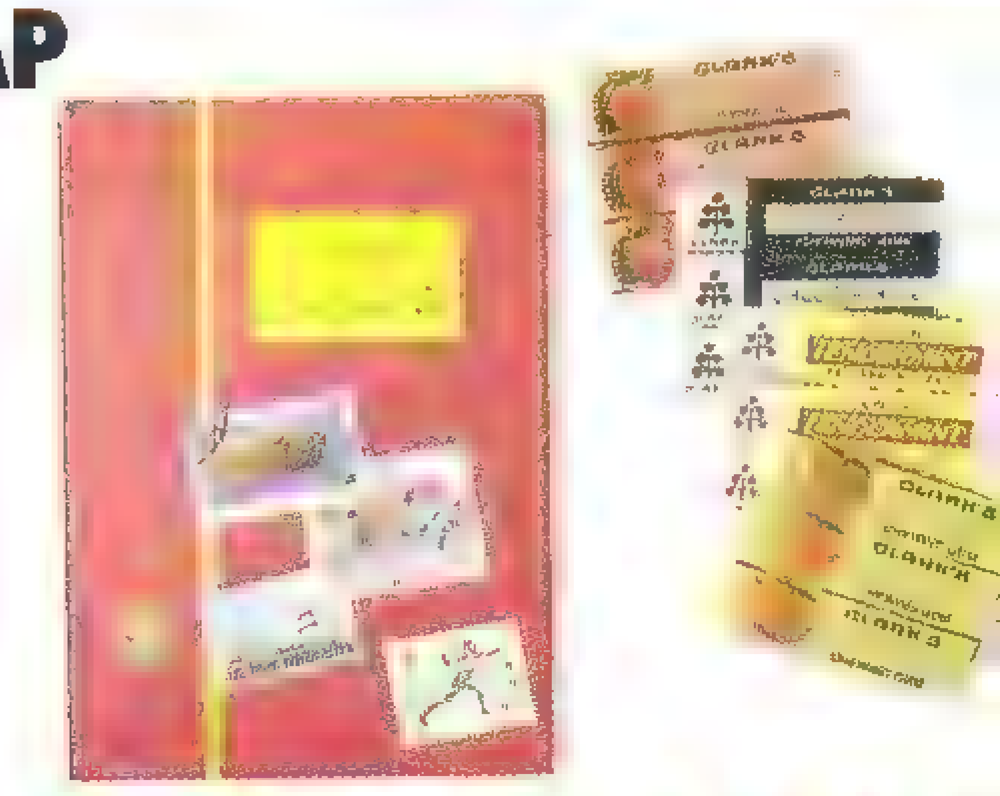

CLARK

Verrassend, ontroerend, actueel.

270 foto's van 6 landen maken van "De Wereld: m'n Thuis" een unieke verzameling.

Dank zij deze kleurenfoto's - echte reportagefoto's - leer je 6 boeiende landen beter kennen: Bangladesj, Finland, Peru, Senegal, Tanzania en...
de Europese Gemeenschap.

Een grote nieuwigheid voor de verzamelaar! De kommentaar bij de dossiers spoort je namelijk aan om zelf nog meer informatie over deze landen te vinden...

Hoe komt de verzameling in je bezit?

Elk van de zes dossiers bestaat uit 45 foto's (verschillende formaten). Elke foto is een bepaald aantal punten waard en die puntjes dien je maar af te knippen; ze bevinden zich op alle produkten die de benaming «De Wereld: m'n Thuis» dragen...

Vanaf het ogenblik dat je je eerste punt in bezit hebt, zend het vlug naar Initia, Postbus 20, 1000 Brussel! Want dan ontvang je het boekje van de verzamelaar... met een mooie foto als voorbeeld. Meteen heb je ook alle inlichtingen om te gaan verzamelen, of om knalprijzen te winnen bij de kosteloze wedstrijd!

Een volledige reeks voor amper 96 punten, dat gaat vlug. Je dient enkel het gewenste land aan te duiden. En Initia heeft nog meer in petto: het reportage-album, prijs 250 F.

Waarom deze verzameling?

Ze heeft het niet alleen over rozegeur en maneschijn - fauna, flora, folklore - maar ook over de dreiging van natuurrampen en de ernst van armoede... Een verzameling die de volwassenen je zullen benijden.

Rolo
CHOCO CRISP
R&V het rijk der vrouw
franco-Suisse
ons volk
HET LAATSTE NIEUWS
De Nieuwe Gazet
VOORUIT
weekblad kuifje
met de medewerking van
Bank Brussel Lambert

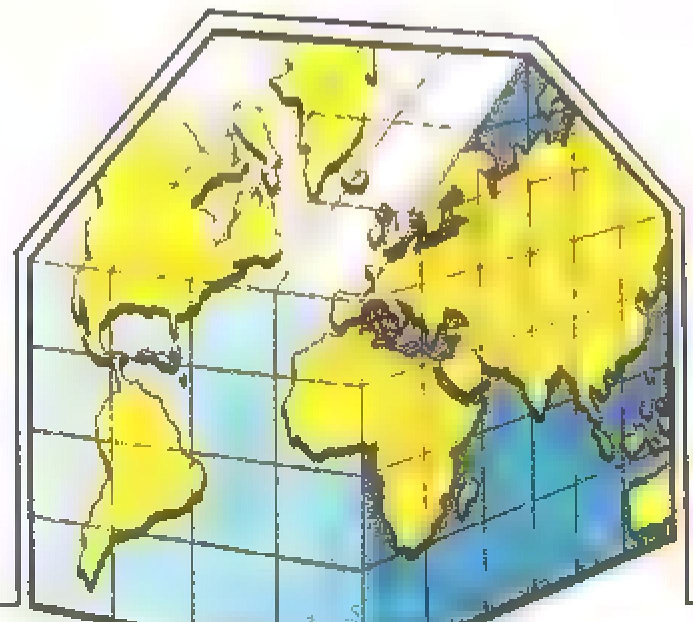

DE WERELD: M'N THUIS

de verzameling die de kern van de problemen en het hart van de mens aanspreekt.

RICHARD SORGE

EEN VAN DE GROOTSTE SPIONNEN...

M. SCHETTER

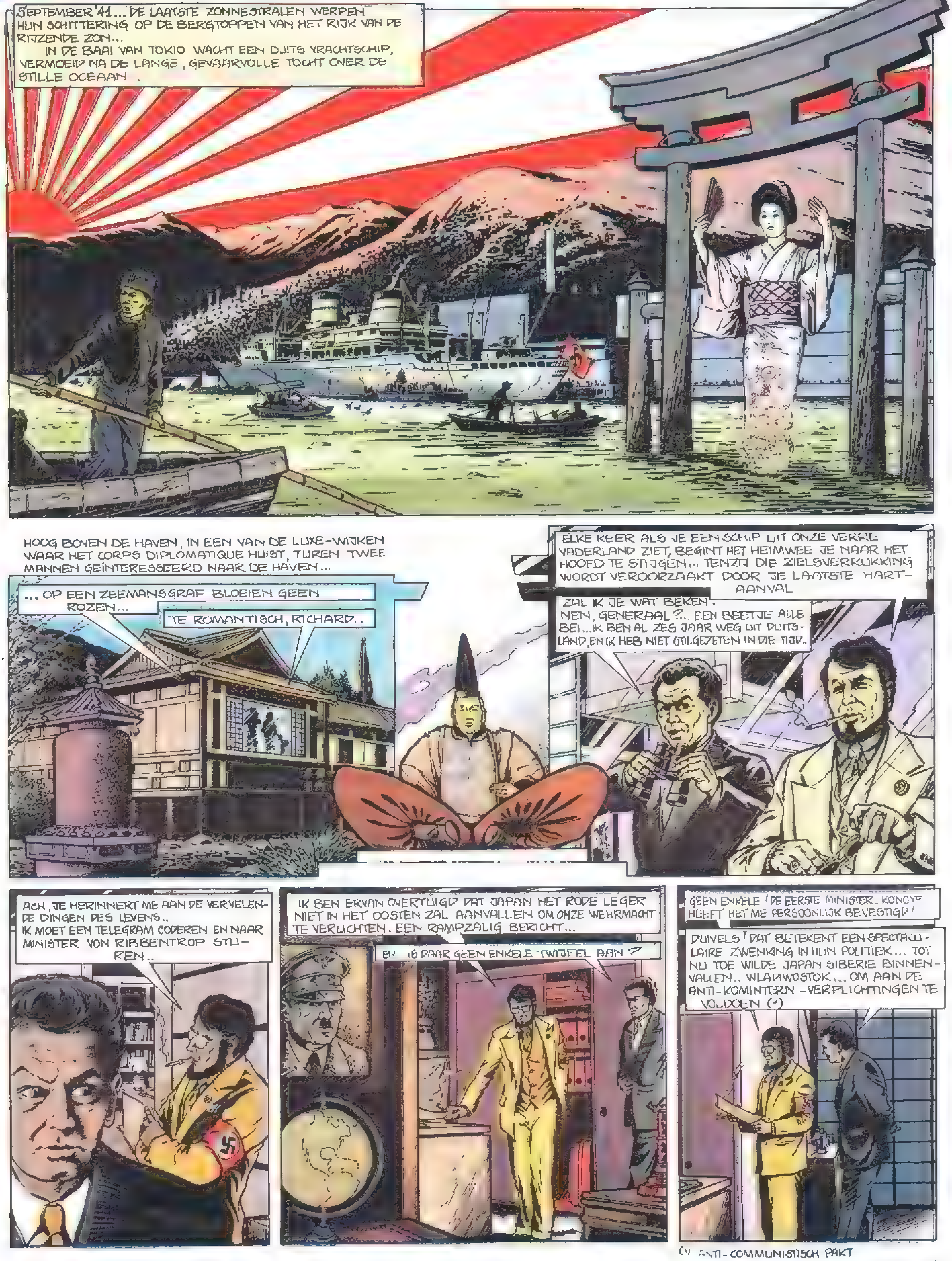

(*) ANTI-COMMUNISTISCH PAKT

SLA OM

AVOND VERLAAT SORGE DE AMBASSADE ZO SNEL MOGELIJK...
DAT IS GEWICHTIGE INFORMATIE! SNEL NAAR KLAUSEN OM MOSKOU ZO VLUG MOGELIJK TE KUNNEN WAARSCHUWEN...
"VEEL MENSEN BEWONDEREN DE BLOEIENDE KERSENBOMEN, MAAR DE VERSTANDIGSTEN KOMEN PAS NA DE BLOEI..."
EEN JAPANS VERS VOL WIJSHEID! HARTAANVAL OF NIET, IK NEEM EEN SIGARET!
MET BRULLENDE MOTOR RAAST DE KRACHTIGE 328 LANGS DE STEILE KUST, ALS EEN VAN DIE IN DUISTER GEHULDE KTREINEN OP DE KERMIS..
VROAAR
SCHADUWEN ZIJN ALS MONSTERS DIE OP DE VLUCHT SLAAN VOOR DE STERKE AMPEN VAN DE BMW.
EINDELIJK... HET HUIS VAN KLAUSEN DE IDEALE PLEK VOOR DE AAN HET

KLAAR?
GUT! ALS WE GELUK HEBBEN GELOOFT HET "CENTRUM" IN MOSKOU ONZE INLICHTINGEN!
HET ZOU TIJD WORDEN!..
DE RADIO-OPSPORINGSWAGEN VAN DE KEMPEITAI, WAS DIE NACHT NOG NIET IN STAAT DE BRON VAN DE KLANDESTIENE UITZENDING OP TE SPOREN.
AL MAANDEN LANG PROBEERT DE CONTRASPIONAGEDIENST VAN KOLONEL NOMURA TEVERGEEFS DE GEHEIMZINNIGE ZENDER TE LOCALISEREN..
EEN DRIEHOEK VAN PRECIES 100 KM
DIE ELLENDIGE RADIOMAN IS GEEN AMATEUR!
NIET ALLEEN VERBREEKT HIJ TELKENS ZIJN UITZENDINGEN, MAAR HIJ MAAKT ZIJN BERICHTEN OOK VOLLEDIG ONONTCIJFERBAAR DOOR TELKENS DE CODE TE VERANDEREN... EEN MEESTER IN DE KUNST VAN HET GEHEIMSCHRIFT...
DE CHEFS VAN DE ZWARTE DRAAK HEBBEN DE HOOGTE GEKREGEN VAN DE MOEILIJKHEDEN BIJ HUN BINNENLANDSE VEILIGHEIDSDIENST.
HET BESTAAN VAN DIE ZENDER KAN WEL EENS FATAAL ZIJN VOOR DE BELANGEN VAN HET RIJK, KOLONEL NOMURA.
GENERAAL OSAWA, IK CONCLUDEER DAT HET ALLEEN MAAR EEN UITGESTREKT NETWERK KAN ZIJN, GELEGD DOOR ONZE VIJANDEN.. MAAR WELKE?...
VANUIT HET "CENTRUM" VAN SORGE KOMT HET BERICHT AL SPOEDIG OP STALINS BUREAU IN HET KREMLIN
KUNNEN WE OP DIE RICHARD SORGE VERTROUWEN KAMERAAD OERITSKY?
DE RAMZAI-RAPPORTEN (*) OVER DE RUSSISCH-JAPANSE BETREKKINGEN ZIJN ALTIJD ERG BELANGRIJK GEWEEST KAMERAAD EERSTE SECRETARIS!
(*) HET NETWERK VAN SORGE

SLA OM

OPGEZET... ALLE BETREKKINGEN MET JAPAN ZIJN TOT STAND GEKOMEN TIJDENS EEN BEZOEK AAN CHINA, LANG GELEDEN.
GEWEVEN WERD IN HET SHANGHAI VAN DE JAREN DERTIG...
, EEN EENVOUDIG JOURNALIST, EN MAAKT HEM WARM VOOR DE ZAAK... LATER WORDT DIE PRIVÉ - RAADSMAN VAN EERSTE
HM... TOCH HEB IK GEHOORD DAT SORGE ZIJN FOUTEN HEEFT... ZOUDEN ZIJN TEGENSTANDERS DAAR GEEN GEBRUIK VAN KUNNEN MAKEN OM HEM TEGEN ONS TE KEREN?
IK WEET ALLEEN MAAR VAN HEM DAT HIJ EEN SNELHEIDSMANIAK IS...
GOED... IN IEDER GEVAL HEBBEN WE GEEN KEUS! AAN DE ANDERE KANT ZIJN DE INLICHTINGEN ALTIJD BETROUWBAAR GEBLEKEN... WE ZULLEN ER ZOVEEL MOGELIJK GEBRUIK VAN MAKEN...
STALIN ZET DUS ZIJN SIBERISCHE DIVISIES AAN HET WESTFRONT
EN SPOEDIG ZOU HET DUISTER VALLEN OVER DE RUSSISCHE VLAKTEN...
LATEN WE HOPEN DAT AL ONZE
VEN IN, WAT IK DENK DAT "HUN" LAATSTE GEVECHT ZAL WORDEN... DE POORTEN VAN MOSKOU ZULLEN SPOEDIG ONDER VUUR LIGGEN
MAAR DE LICHT IS GRIJS EN DE SNEEUW WIT... MET STEEDS MEER RODE BLOEDVLEKKEN..
Moskau

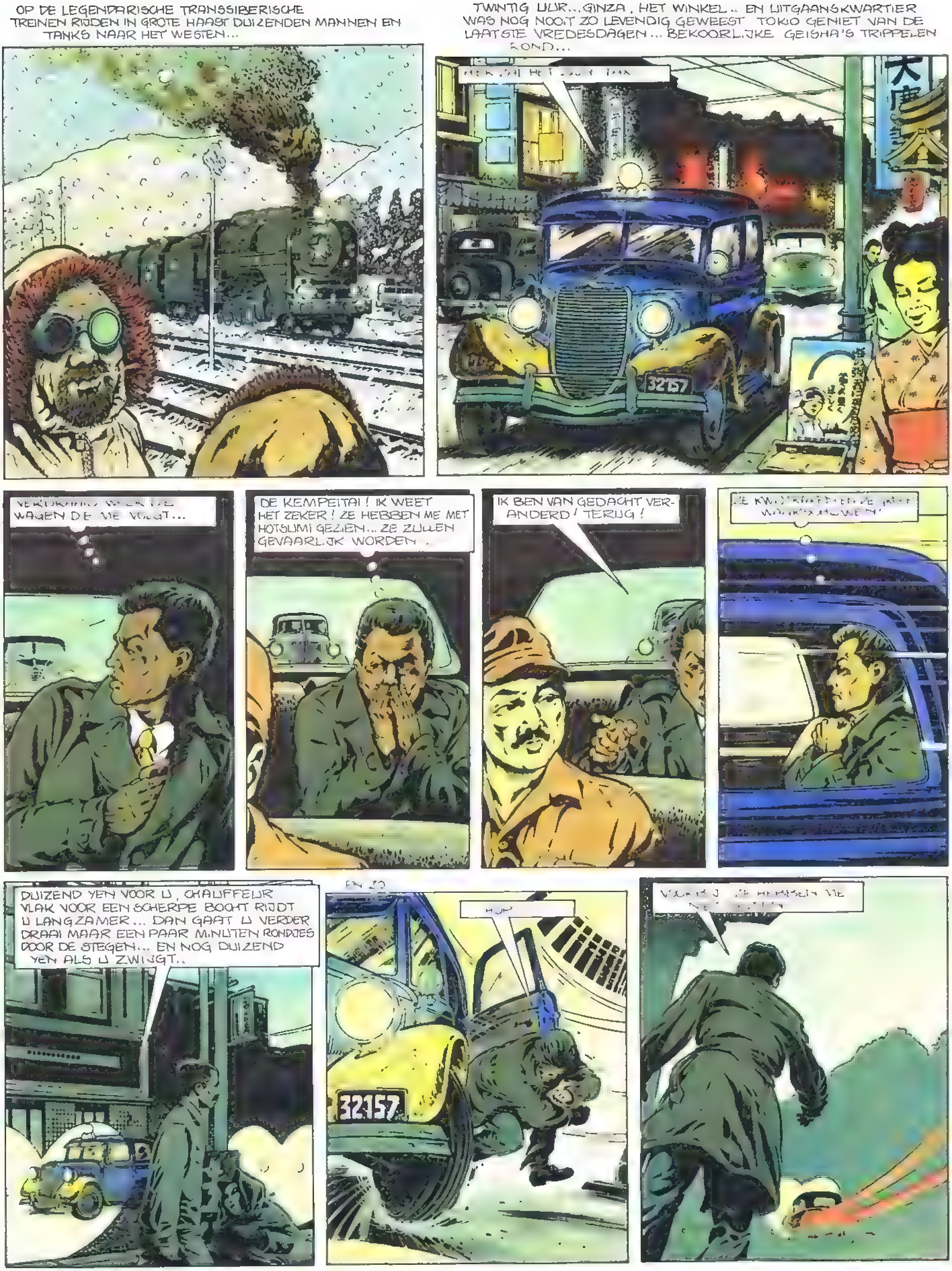
OP DE LEGENDARISCHE TRANSSIBERISCHE TREINEN RIJDEN IN GROTE HAAST DUIZENDEN MANNEN EN TANKS NAAR HET WESTEN...
TWINTIG UUR... GINZA, HET WINKEL.. EN UITGAANSKWARTIER WAS NOG NOOIT ZO LEVENDIG GEWEEST. TOKIO GENIET VAN DE LAATSTE VREDESDAGEN... BEKOORLIJKE GEISHA'S TRIPPELEN ROND...
32157
DE KEMPEITAI! IK WEET HET ZEKER! ZE HEBBEN ME MET HOTSUMI GEZIEN... ZE ZULLEN GEVAARLIJK WORDEN...
IK BEN VAN GEDACHT VERANDERD! TERUG!
DUIZEND YEN VOOR U, CHAUFFEUR. VLAK VOOR EEN SCHERPE BOCHT RIJDT U LANGZAMER... DAN GAAT U VERDER. DRAAI MAAR EEN PAAR MINUTEN RONDJES DOOR DE STEGEN... EN NOG DUIZEND YEN ALS U ZWIJGT..
EN ZO
32157

SLA OM

MISSCHIEN MAAK IK ME EN ONRECHTE DRUK ACH K ND WEL ETS OM HIJN VERDENKING TE SUSSEN
VOOR IK VERDERE VOORZORGEN NEEM, ZAL IK HANAKO BUITEN GEVAAR BRENGEN.
DAT ONSCHULDIGE KIND! ZE MAAKT DE THEE KLAAR LAAT HAAR MAAR DAT LAATSTE GENOEGEN
IN DE CHASHITSU (THEEKAMER) VOUWT HANAKO NAUWKEURIG DE FUKUSA (DOEK), DIE ZE VERVOLGENS ZORGVULDIG OVER DE THEEPOT LEGT..
DAN DOMPELT DE MOOIE GEISHA MET SIERLIJKE GEBAARTJES DE KLOPPER IN EEN KOM MET HEET WATER OM HEM TE ZUIVEREN... HAAR OGEN BLIJVEN OP HAAR WERK GERICHT, ALSOF ZE JUIST DEZE AVOND BANG IS IN DE BLIK VAN HAAR VRIEND DE WAARHEID... EN EEN HOOP WEEMOED TE LEZEN...
EEN RITSELING GAAT DOOR DE THEEBLAADJES... NET ALS DOOR DIE ANDERE, BUITEN IN HET PARK EEN KILLE NACHT MET VOLLE MAAN..
IN HET HOLST VAN DE NACHT DAALT EEN GROEP AUTO'S IN DE BUURT VAN HET HUIS VAN DE KLAUSENS DE ZANDIGE OEVER AF... DE KEMPEITAI.
MAX! SOLDATEN!!
TEUFEL! MIJN LAATSTE BERICHT...
DOE OPEN! IN NAAM VAN KOLONEL NOMURA, IK BEVEEL U!..

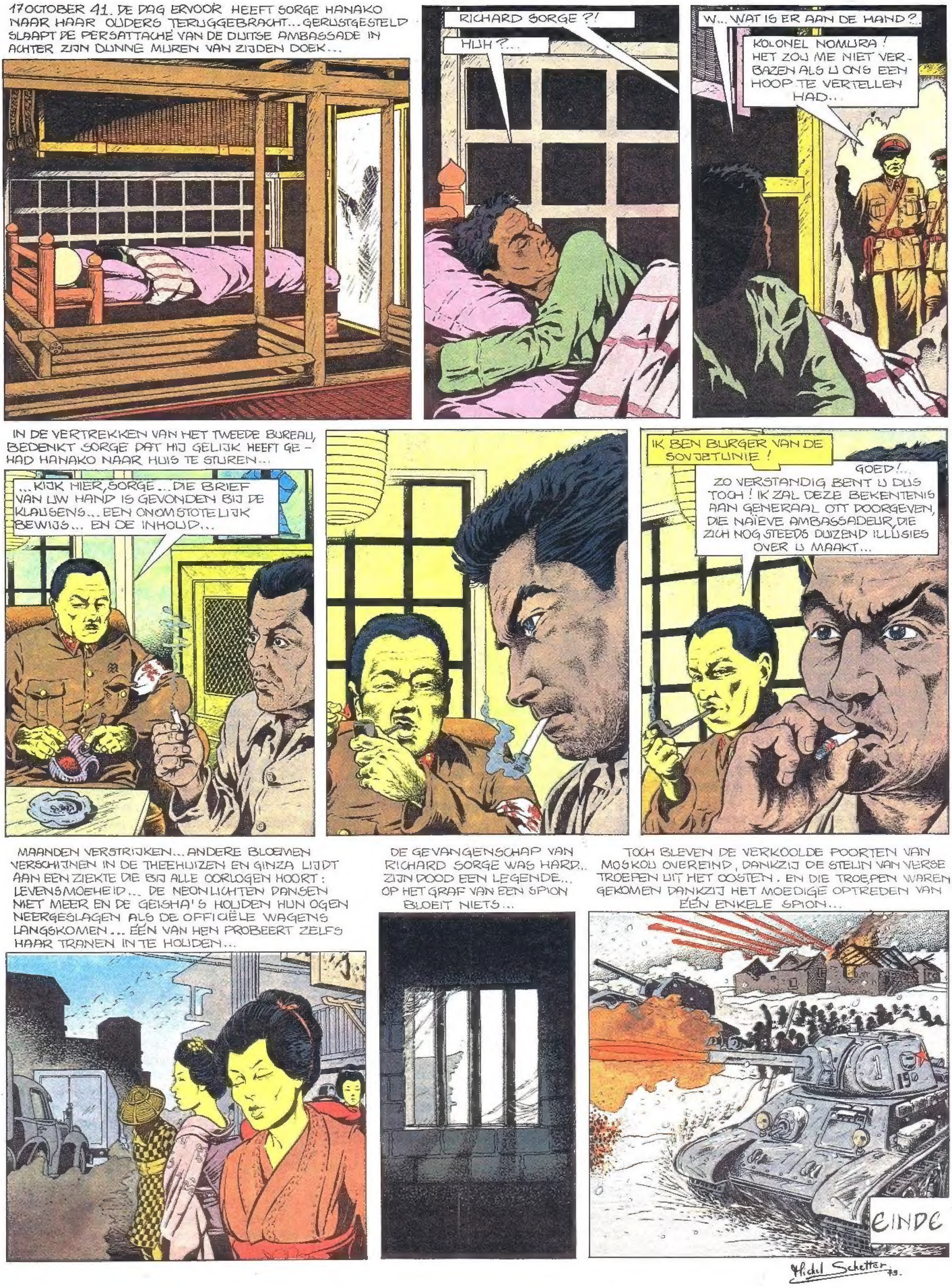

17 OCTOBER 41. DE DAG ERVOOR HEEFT SORGE HANAKO NAAR HAAR OUDERS TERUGGEBRACHT... GERUSTGESTELD SLAAPT DE PERSATTACHÉ VAN DE DUITSE AMBASSADE IN ACHTER ZIJN DUNNE MUREN VAN ZIJDEN DOEK...
RICHARD SORGE ?!
HUH ?...
W... WAT IS ER AAN DE HAND ?...
KOLONEL NOMURA ! HET ZOU ME NIET VERBAZEN ALS U ONS EEN HOOP TE VERTELLEN HAD...
IN DE VERTREKKEN VAN HET TWEEDE BUREAU, BEDENKT SORGE DAT HIJ GELIJK HEEFT GEHAD HANAKO NAAR HUIS TE STUREN...
...KIJK HIER, SORGE... DIE BRIEF VAN UW HAND IS GEVONDEN BIJ DE KLAUSENS... EEN ONOMSTOTELIJK BEWIJS... EN DE INHOUD...
IK BEN BURGER VAN DE SOVJETUNIE !
GOED !... ZO VERSTANDIG BENT U DUS TOCH ! IK ZAL DEZE BEKENTENIS AAN GENERAAL OTT DOORGEVEN, DIE NAÏEVE AMBASSADEUR DIE ZICH NOG STEEDS DUIZEND ILLUSIES OVER U MAAKT...
MAANDEN VERSTRIJKEN... ANDERE BLOEMEN VERSCHIJNEN IN DE THEEHUIZEN EN GINZA LIJDT AAN EEN ZIEKTE DIE BIJ ALLE OORLOGEN HOORT : LEVENSMOEHEID... DE NEONLICHTEN DANSEN NIET MEER EN DE GEISHA'S HOUDEN HUN OGEN NEERGESLAGEN ALS DE OFFICIËLE WAGENS LANGSKOMEN... ÉÉN VAN HEN PROBEERT ZELFS HAAR TRANEN IN TE HOUDEN...
DE GEVANGENSCHAP VAN RICHARD SORGE WAS HARD.. ZIJN DOOD EEN LEGENDE... OP HET GRAF VAN EEN SPION BLOEIT NIETS...
TOCH BLEVEN DE VERKOOLDE POORTEN VAN MOSKOU OVEREIND, DANKZIJ DE STELLING VAN VERSE TROEPEN UIT HET OOSTEN. EN DIE TROEPEN WAREN GEKOMEN DANKZIJ HET MOEDIGE OPTREDEN VAN ÉÉN ENKELE SPION...
EINDE
Michel Schetter 79.

Thierry Hallard aan het werk!

Op 6 januari 1943 wordt er in Roeulx in België een jongetje geboren in het gezin Hallard. Grote verwachtingen worden er van hem gekoesterd, maar niemand kon vermoeden dat hij het nog eens tot het «koningsschap» zou brengen. Want dat schreven de Franse kranten jaren later: 'Thierry Hallard, de nieuwe koning der stuntmannen'!

Wie is die stuntman, die 7 oktober aanstaande in het Heizelstadion in Brussel zijn eigen record en het wereldrecord zal breken door op de motor over 29 autobussen te springen?

Als kind al had Thierry alle eigenschappen die een goede stuntman maken: koelbloedigheid, een gezonde honger en een hoop energie. Zijn eerste stuntwerk verricht hij op de fiets, en hij heeft er meer dan één in de kreukels gereden. Op school is hij misschien niet de beste van de klas, maar hij blinkt wel uit in alle sporten. Later doet hij mee aan wielerkoersen in de streek van Roeulx. Het stelt nog niet zoveel voor, maar de conditie had hij er wel voor.

Elf jaar oud bouwt hij eigenhandig een kart en hij beweert nog steeds dat het een geweldig wagentje was!

Op de middelbare school is het weer de gymnastiek waarin hij uitblinkt. Op zijn grote Norton is hij al de snelste.

Alpinisme, grotonderzoek, parachutisme: aan al die dingen doet hij mee, en tenslotte ook het stuntwerk. in de weekends gaat hij naar een stuntclub in Parijs. Al heeft hij nog niet het plan er zijn vak van te maken, doet hij het graag.

In zijn diensttijd krijgt hij de kans bij een van zijn vrienden, die een film maakt en een stuntman nodig heeft voor een gevaarlijke val van een trap. Het wordt een succes! Er komt nog een film, en Thierry begint erover te denken van het stunten zijn vak te maken. Helaas betaalt de film in België nu eenmaal niet zo best. In dienst heeft hij tijd om erover na te denken... en om zijn eerste show op touw te zetten. Voor hij afzwaait moet het klaar zijn. Hij neemt contact op met verschillende firma's om te sponsoren, leent wat geld van vrienden die vertrouwen in hem hebben, en dan worden de eerste trampolines gebouwd, en de auto's verzameld voor het crashwerk. In Halle krijgt hij toestemming voor zijn eerste show, en uiteindelijk vindt die eerste stuntshow in België dan ook plaats op de stampvolle markt van Halle.

Het publiek is laaiend enthousiast. Thierry heeft voor het eerst zijn kwaliteiten kunnen tonen en een hoop ervaring opgedaan voor volgende keren... want volgende keren zullen er heel wat komen in de twaalf jaar daarop, waarin Thierry perfecter, gewaagder en ingewikkelder stuntwerk doet.

Dat waren dus de eerste schreden op het stuntpad van Thierry Hallard. Als je er soms zelf ook zin in hebt, bedenk dan wat Thierry zelf altijd heeft gezegd: 'Om het goed te doen moet je niet te jong zijn. Ik was al over de twintig bij mijn eerste show. Ik heb me nooit aan een stunt gewaagd zonder precies te weten wat ik kon verwachten. Natuurlijk moet je over heel wat moed beschikken, maar misschien ook wat van het vuur van de jeugd kwijt zijn, en je niet in het avontuur storten zonder de gevolgen te overzien, want stuntwerk betekent vooral: nadenken!'

Kortom: op je kop en je spieren komt het aan. En wat die spieren betreft: Thierry voegt eraan toe dat die in een uitstekende conditie moeten zijn, en dat je liefst zoveel mogelijk takken van sport moet beoefenen.

Maar wat maakt een knaap als Thierry Hallard nu zo aantrekkelijk voor een groot publiek?

Volgens mij is het vooral Thierry's «hogeschoolrijkunst» in de auto. Gecontroleerde slippen, rijden op twee wielen, botsingen en over de kop slaan, het verliezen van een heel dak, in brand vliegen en de befaamde dodensprong: 25 meter in het niets met een snelheid van 110 km/u, gevolgd door een val op een berg auto's.

Thierry heeft nooit gebluft: zijn wagens zijn als alle andere. Zelf brengt hij hooguit wat nodige veranderingen aan: geen voorruit, geen ramen, een minimale benzinetank... maar als hij ongedeerd uit een brandende auto stapt, is dat uitsluitend aan zijn kwaliteiten als stuntman te danken.

Hij heeft zich ook aan de motor gewaagd, en ook dat met groot succes. Toen hij begon met motorrijden, was er geen stuntman die over meer dan 5 wagens durfde springen. Thierry telde er steeds 5 bij op en bereikte de 15, en dat zonder trampoline bij aankomst, zodat de val niet gebroken wordt — om de machine in bedwang te houden is er dan heel wat kracht en behendigheid nodig.

Het vervelende met Thierry is, dat alles wat hij doet zo volmaakt is, dat hij zo zelfverzekerd is en zozeer meester van zijn materiaal, dat het publiek geneigd is te geloven dat het allemaal vrij eenvoudig is. Maar geloof me: er is heel wat wilskracht — en spierkracht — nodig om dit allemaal tot stand te brengen!

Al die jaren heeft hij heel wat hand- en spandiensten verleend aan film en televisie. Vele acteurs heeft hij als stand-in vervangen, en ook een aantal actrices (Delphine Seyrig in 'Les lèvres rouges' en Annie Girardot in 'Jambon d'Ardennes'). **Maar meer over Thierry Hallard lees je volgende week.**

DE GOEROE

PETER ABEL

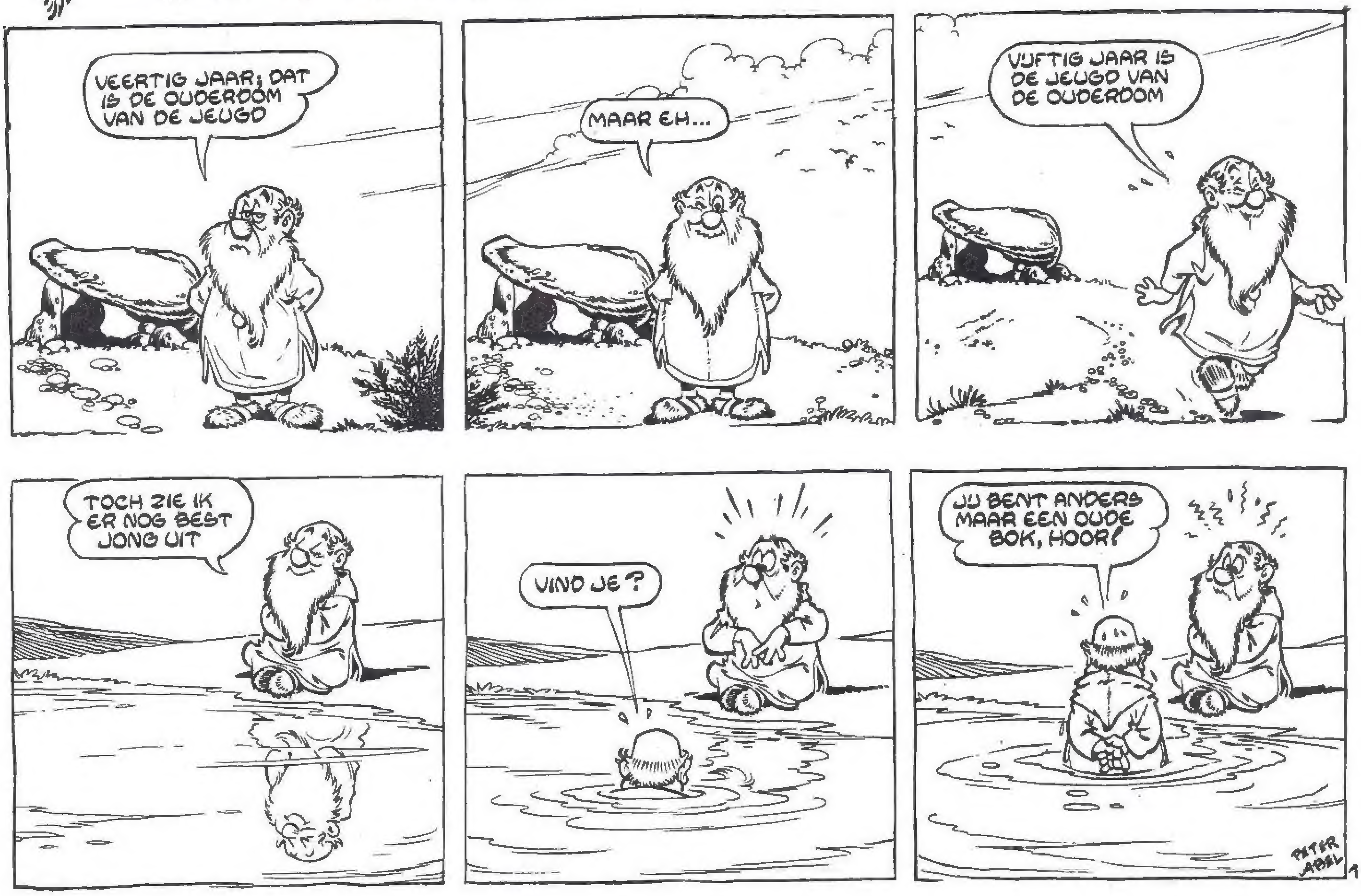

Dit weekblad moet verkocht worden tegen de verplichte prijs.
Het mag noch in een leesmap, noch in huur gegeven worden, behalve wanneer de uitgever zijn toestemming heeft verleend !
Tekeningen en manuscripten — niet door ons gevraagd — worden niet teruggezonden.

25-9-'79

Het weekblad "KUIFJE" **Lombard Uitgaven**
P.-H. Spaaklaan 1-11, 1070 Brussel — Prk. 000-0190916-20

Uitgever: Raymond LEBLANC, Is. Gerardlaan 9, 1160 Brussel.
Directeur: Guy LEBLANC
Redactie: J.-L. VERNAL. - H. LIESSE - Y.-R. BROGNIAUX.
Fotogravure: DE SCHUTTER N.V.
Offsetdruk: Montsouris-Massy (Frankrijk)
KUIFJE-NEDERLAND
Albracht Lektuur diensten b.v., Postbus 60,
3417 ZH Montfoort - Tel.: 03484-2544 (tijdens kantooruren).

ABONNEMENTEN	België	Nederland	Buitenland
3 maanden	320 F	f. 15,50	—
6 maanden	630 F	—	1.010 BF
1 jaar	1.165 F	f. 60	1.920 BF
2 jaar	2.290 F	—	3.810 BF

Voor België en Buitenland 52 nrs van het weekblad KUIFJE en 4 «extra-nummers».

Advertenties voor België: Tel. 02/522.56.00
Advertenties voor Nederland: KUIFJE-NEDERLAND

HIER KAN MEN KUIFJE KRIJGEN IN HET BUITENLAND

Frankrijk en Zwitserland: S.A.R.L. CINQ POUCE, 106 Bis rue de Rennes, 75006 Paris.
Canada: LES DISTRIBUTIONS ECLAIR, 8320 de Lorraine, MONTREAL 437 P.Q.

ERRATUM

VEEL DIEPER!

Voor ons nummer 33 schreef bioloog Paul Galland een mooie bijdrage over «De Zee». De zetduivel heeft daar even zijn medewerking aan verleend. Helaas! In het stukje «Leven in verdiepingen» lees je «er zijn er wel opgevist (sponzen enz.) uit een diepte van 1550 m.»
Hé! Dat moest zijn: «**10.550 meter**»! Natuurlijk.

De zetduiveltjes waren nog elders present in ditzelfde nummer 33 (blijkbaar wisten ze dat de chef van de drukkerij met vakantie- en dus de kust veilig was...!) Het begon al op pagina 2 met «Hallon vrienden»! Nou vraag ik je...? Néé, het is niet alles! maar we verklappen je alléén nog dit: in plaats van de «béarnaise» van Ton en Tinneke, lees je wel «De Frietenkoning». Wil je dat doen?

Prachtige foto's
om in het album "De Wereld, m'n Thuis" te verzamelen.

Reizen en vele andere prijzen te winnen.

Zend onmiddellijk 1 punt naar INITIA, PB nr 20 - 1000 BRU. en u ontvangt alle verdere inlichtingen samen met uw eerste foto.

LA TERRE, MA MAISON
DE WERELD, M'N THUIS

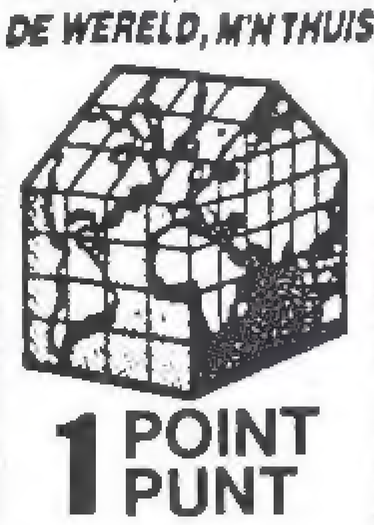

Art. 37 - Loi du 14-7-1971 Imm. A/2576
Art. 37 - Wet van 14-7-1971 Inschr. nr. A/2576

1 POINT PUNT
RENVOYEZ TERUGZENDEN
INITIA B.P. N° P.B. Nr 20 - 1000 BRU.

ROBIN HOED

TURK
DEGROOT